47203

國立台灣體育學院圖書館剪輯資料

分類 區中運 來源 民生報 日期 760426 版面 三版

台灣區中運會昨在斗南揭幕

技競天四開展手選位多千七

錄紀國全破嚴心蔡賽泳游日首

【本報區中運採訪團斗六訊】台灣區中運學運會昨天在斗南的喧鼓聲中揭幕，田徑場上午在鑼鼓聲中揭幕，昨天省主席邱創煥呼籲席間創煥省長大會，幕以培養世紀廿一的開發國家的健全國民。

教育部次長施金池、教育廳廳長林清江等在悅耳的歌聲中抵達會場，七千七百八十位來自全國各地的運動員也在樂隊演奏的各縣市代表性樂聲中魚貫進場。

大會會旗由獲得去年中運會高女組軟網冠軍的斗六高中八位選手護旗進場；聖火接著由三位老師持火炬，三位學生繼續步上聖火台，點燃了大會的勝利之火。這一師生交棒，代表著薪火相傳、生生不息。

接著自由鐘長鳴、和平鴿群飛，五彩繽紛的氣球也冉冉升空，交織出一片祥和之氣。

斗六高中跳高選手王建敏代表運動員宣誓後，開幕典禮在全場合唱「梅花」歌聲中暫告一段落。

緊接著的大會舞表演及別開生面的校長八百公尺接力又把大會帶入另一個高潮。

大會舞充份表現了地方特色，第一單元「祥龍獻瑞迎嘉賓」表達了歡迎之意；第二單元「歡樂年年慶豐收」則顯現了雲林以農立縣特色；第三單元「與海爭地慶豐收」刻畫了漁民的堅忍。

最後的單元「龍騰虎躍肇中興」則強調今年大會主題，展現年輕人活力。

大會舞後的校長八百公尺接力分兩組舉行，第一組名次是中縣、高縣、竹縣、桃縣、嘉縣、東縣及北市。

第二組名次是屏縣、南縣、投縣、高市、苗雄、雲縣及竹市。

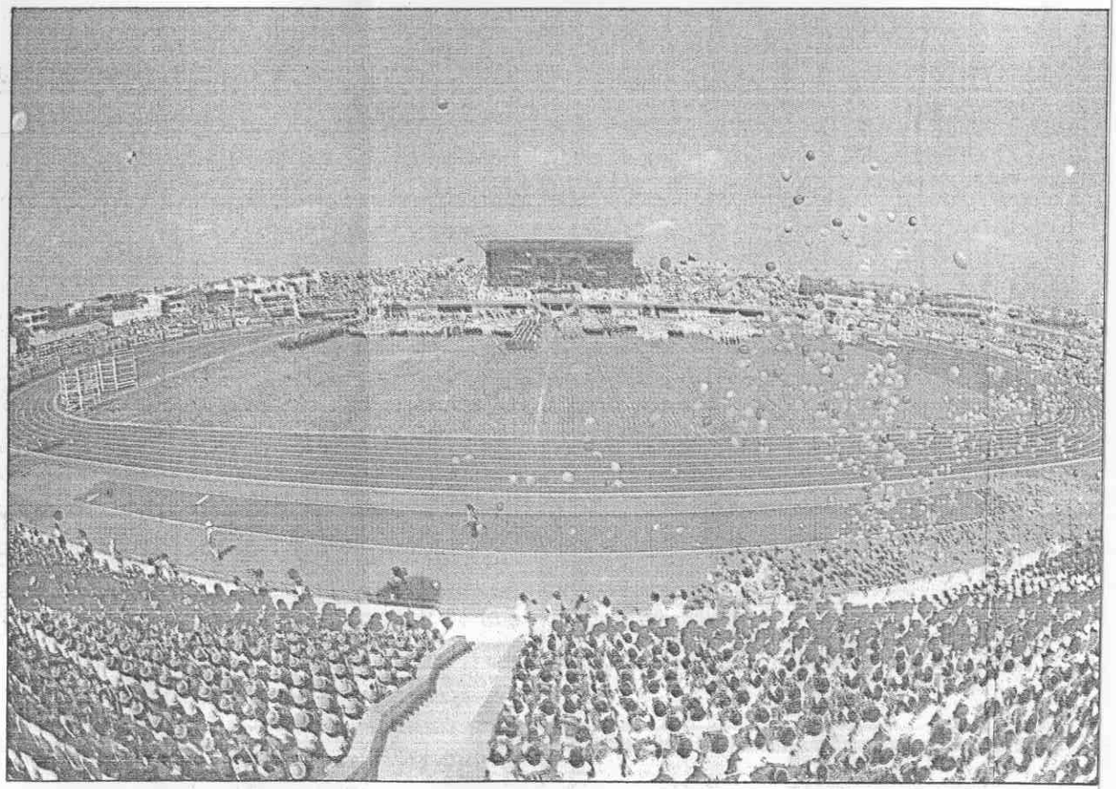

△中學運動會昨天上午在斗南田徑場揭幕，場面壯觀美麗。

沈雁蘭單兵出擊

體操賽奪金銅牌各一

【本報區中運採訪團斗六訊】區中運體操賽，屏東縣里港國中沈雁蘭單兵出擊，首日勇奪單項競賽一金一銅牌。

昨天體操賽只進行國女組跳馬和高低槓兩個單項，里港國中只有沈雁蘭一人參加比賽，分別贏得高低槓金牌和跳馬銅牌。

昨天兩項成績如下：

跳馬：①林鴻媚（北市長安），九．二五分。②林琦育（北市長安），九．一二五分。③沈雁蘭（屏縣里港），九．〇七五分。

高低槓：①沈雁蘭，九．三〇分。②林琦育，九．一〇分。③林純妏（北市長安）、陳雙燕（彰化秀水）並列，八．九〇分。

今天上午八時三十分起，在虎尾崇德國中體操館進行國男地板、鞍馬、吊環，國女平衡木、地板，高女跳馬和高低槓。