19655

國立台灣體育學院圖書館剪輯資料

分類 馬拉松 來源 自由時報 日期 97. 9. 1 版面 S四版

10公里路跑 吳文騫傲視全球

〔記者龍柏安／台北報導〕清晨6點多的台北街頭並不寂寞，來自全國各地2萬多名跑者，用雙腳踏上捍衛健康之路，奧運馬拉松國手「路跑王」吳文騫，以30分35秒率先完成全程10公里賽事，女子組則由許玉芳36分06秒封后。

由知名運動用品公司主辦的Human Race 10公里全球路跑，戰火綿延上海、澳洲墨爾本、英國倫敦、法國巴黎、波蘭華沙、土耳其伊斯坦堡、美國紐約、阿根廷布宜諾斯艾利斯等全球25個城市，以每地10公里接力，完成全球路跑的概念。

獲選爲第一站開跑城市的台北，昨在總統馬英九高喊：「台灣第一，站在世界最前線！」口號下鳴槍起跑，路線從台北市政府前廣場出發，途經仁愛路、中山北路、新生北路、濱江街、林安泰古厝，終點設在大佳河濱公園。

剛結束奧運征戰的吳文騫，一路領先率先抵達終點，成爲全球25個城市最快完成比賽的選手，不過當他抵達終點後，並未停下腳步休息，反而折返往回跑：「我怕老婆迷路了，所以回頭去找她！」吳文騫笑著說。

今年3月完成人生大事的吳文騫，這次參加活動，特別把老婆李佳吟一起帶來參賽，他說：「我希望每個運動員，能鼓勵另一半一起參與運動，一起享受健康與陽光。」

成爲全球第一位完成賽事的跑者，吳文騫坦言：「感覺眞爽！」至於首位抵達終點的女子選手許玉芳則說：「在國內比賽怎樣都不能漏氣，出來跑當然要盡全力爭取好成績。」

爆紅黑麒 只能跑路

出席活動沒辦法「摸魚」，是宋玉麒（見下圖，記者林正堃攝）成名後的代價。

北京奧運跆拳道銅牌名將「黑麒」宋玉麒，結束擂台生涯後一刻不得閒，昨天他參加10公里路跑賽，坦言只跑一半就沒力，若非鏡頭逮到他，能否跑完全程他自己都沒把握。

宋玉麒表示，由於跆拳道需要的是爆發力與力量，平常體能訓練不會跑到10公里這麼遠，第一次參加路跑，本想萬一跑不動就用走的，沒想到攝影機卻來到他面前：「若攝影機在拍，還用走的實在太丟臉了。」

讓「黑麒」尷尬的不僅於此，最後2公里，從後趕上的一位阿伯，看到奧運國手在眼前，忍不住開口問到：「你就是那個奧運跆拳道銅牌國手嗎？」宋玉麒點頭稱是，阿伯笑笑說到：「加油喔！」然後一溜煙跑走。

當下宋玉麒感受到運動員的自尊不能這樣遭到踐踏，發足狂奔一路追去，無奈怎麼都追不上：「沒想到老人家還能跑得這麼快，我雖然盡力追趕，但就是追不上。」10公里的路程，宋玉麒花了58分鐘總算跑完全程。

台灣啤酒籃球隊「小野獸」陳世念，昨天也是眾多參與者之一，上季冠軍戰結束後，飽受傷勢所困的他，休季期間沒有運動，竟爆肥7公斤，昨天首度出席路跑活動，他說：「就像被人拖著跑，要快也快不起來。」（記者龍柏安）
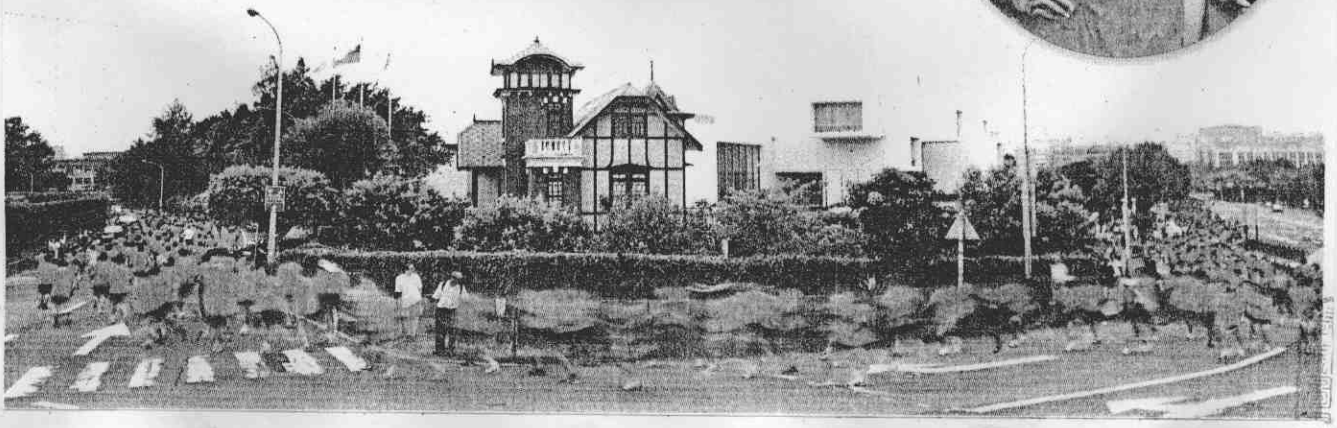
全球25個城市首度同日舉辦的10公里路跑活動「Nike+HumanRace」昨日進行，跑過台北故事館的數萬名路跑愛好者，宛如一條躍動的人龍。（記者林正堃攝）