48807

國立台灣體育學院圖書館剪輯資料

分類 桌球 來源 民生報 日期 750814 版面 二版

中瑞桌球賽

吳文嘉不敵林德 居亞軍

手交再南台在明・下南今隊客

【本報訊】中、瑞桌球國手個人賽冠軍爭奪戰，吳文嘉以零比三輸給林德居亞軍獎金兩萬元，林德贏得冠軍及四萬元獎金。

瑞典的阿培爾格倫和席勒，並列第三名，各得一萬元獎金。

瑞典在台北的兩場團體賽，戰績是五比二勝光華隊，五比二勝中華隊。

結束台北賽程後，客隊今天南下，明晚七時起在台南市立體育館，出戰吳文嘉、黃慧傑和許榮展。

十六日晚上七時起，在高雄市立體育館再與我國手對抗一場。

十七日轉往台中市，下午二時三十分起在省立女中體育館，作最後一場比賽。

吳文嘉昨晚首戰卡爾遜，以二比〇（二十二比二十、二十一比十九）過關，碰到席勒又以三比一（二十四比二十二、二十一比九、十三比二十一、二十一比十五）打敗席勒，取得決賽權。

冠軍決賽以〇比三（十九、十五、十三比二十一）敗給林德。

晉級第二回合的林惟鐘、紀金水和吳文嘉，其中林、紀是分別打敗黃慧傑、馮聖欽，吳文嘉是種子球員。

林惟鐘、紀金水第二回合碰上瑞典阿培爾格倫和林德，雙雙敗陣而被淘汰。

吳文嘉出戰卡爾遜是我選手唯一晉級前三名的希望，因此全場觀眾一致為吳文嘉加油打氣。

吳文嘉在團體賽曾以零比二輸給卡爾遜，昨晚再碰頭，志在報一箭之仇。

在前十分卡爾遜較為佔上風，但吳文嘉追成十一比十一平手後，觀眾情緒高漲，「吳文嘉加油」聲此起彼落，雙方纏鬥到十五平手後，卡爾遜發球一口氣打成二十比十五，眼看吳文嘉這一局要輸了。

但是戰況急轉，吳文嘉取得發球權後，連下五城，追成「丟土」，觀眾這時興奮極了，高喊「加油！加油！」

最後兩球吳文嘉殺球成功，以二十二比二十先拔頭局。

第二局吳文嘉士氣如虹，雙方打成十五平手後，又進入拉鋸戰，一路平手到十九平，最後吳文嘉一鼓作氣，再下兩分，以二十一比十九擊敗卡爾遜，不但報一箭之仇，同時也晉級冠亞軍決賽。

瑞典的林德昨晚以二比零（二十一比十一、十六）打敗許榮展，接著以二比零（二十一比十八，十二）打敗紀金水，以三比一（十八比二十一、二十一比十六、十七、十二）打敗隊友阿培爾格倫，獲得決賽權。

冠軍賽林德發揮反手拉球攻擊，吳文嘉失誤連連，除第一局還有得拚，後兩局一路落後而敗北。

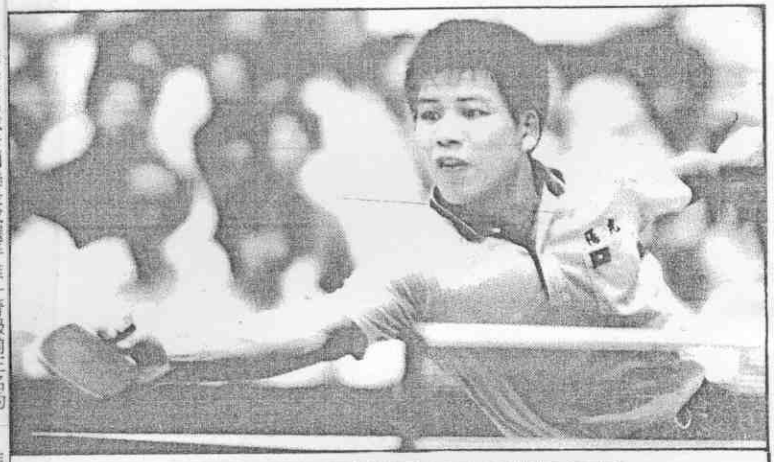

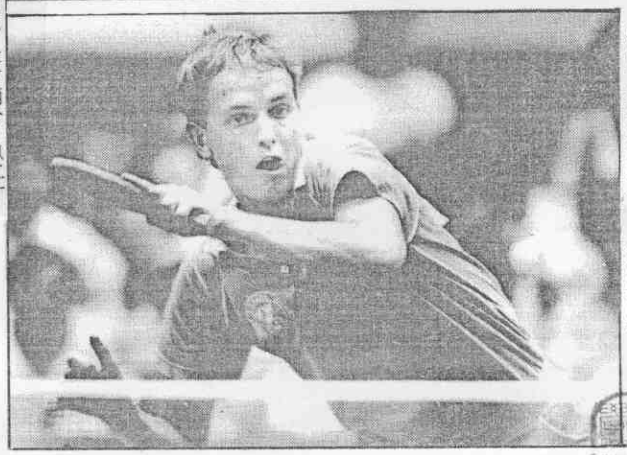

上圖：小霸王吳文嘉昨天連勝瑞典兩高手卡爾遜及席勒，在決賽中以一比三敗在世界排名第十一名的林德拍下。（郭運復攝）

下圖：瑞典排名第一的林德，以三比一擊敗吳文嘉獲得冠軍。（郭運復攝）

國立臺灣體育學院圖書館藏