62865

國立臺灣體育大學圖書館剪輯資料

分類 射擊 來源 民生報 日期 740830 版面 二版

馬紀壯巡視昨日林口射擊場

勉勵選手努力訓練

【本報訊】行政院政務委員馬紀壯，昨天下午巡視了林口靶場、射擊選手培訓及中正運動公園，由教育部體育司長蔡長啟、全國體協副理事長鍾祥祥、射擊協會理事長蔣仲苓等陪同。

馬紀壯對於射擊協會多年來的努力及選手優異成績迭破全國、超亞運的表現甚感欣慰，他並以「苦練為國家、競賽為榮譽」鼓勵選手們要繼續努力，創造更優異的成績為國爭光。

全國射擊協會在簡報中建議請教育部繼續補助經費新台幣兩千萬元，以完成林口綜合靶場第二期工程。射協並希望國防部策畫成立國軍射擊隊，以奧運項目小口徑步槍為主，廣選人才加以培訓，建議內政部責成警政署所屬各校及保警總隊成立射擊隊，以培訓優秀手槍選手，建議教育部選定五年制專科學校成立射擊隊，以發展空氣槍運動。

隨後，馬紀壯巡視了培訓選手的練習情形及靶場的各項設施，對於選手的飲食營養、彈藥、槍枝及訓練狀況有了實際的了解。

馬紀壯對飛靶全國紀錄保持人蔡白生尤為關心，當他得知蔡白生的父親蔡功南是旅菲僑領並為多年老友時，更對蔡白生期望有加，勉他繼續努力為國爭光。

全國射擊協會理事長蔣仲苓、行政組長郭中興也分別報告說明了林口靶場的各項設施及第二期的工程計畫。

馬政務委員在林口靶場巡視了一個半小時後，又轉往林口國家運動公園參觀。

【本報特稿】準備參加一九八八年奧運擇優培訓的射擊選手吳義功、女射手粘慧珍，昨天下午在行政院政務委員馬紀壯巡視訓練時，當場表演了百步穿楊的技術。

吳義功、粘慧珍在快射手槍及中火手槍先後以滿分的佳績獲得馬紀壯的讚賞。

吳義功、粘慧珍都是五發子彈全部命中紅心，另外彭壁君、錢更台也有四十九分的優異表現。

●馬紀壯對飛靶十分有興趣，曾詢問飛靶的時速有多少，射擊國手杜台興答覆說：「時速兩百公里、每秒不超過八十公尺為限」。

馬委員對杜台興迅速的答案十分滿意，並說杜台興的回答為「標準答案」。

其實，杜台興是來福槍射手，平時並不打飛靶，但對飛靶的規則仍十分清楚。

●打一槍飛靶花多少錢？

這是馬紀壯昨天巡視林口靶場時所問的問題之一。

射協行政組長郭中興回答為，十三元一角。

每發子彈為七．五元，每個靶盤為五．五元，合計為十三．一元。

老國手蔡白生表示，他平時每天練習二百發，即要花掉二千六百二十元。若以每週練三次計算，一個月就得花掉三萬多元。

蔡白生從事飛靶射擊已經有廿多年了，大約已打掉七百萬元左右。

●據全國射擊協會統計，射擊選手共得過五人次國光體育獎章、五十六人次中正體育獎章，其中射擊國手杜台興一人即有一次國光獎章、十七次中正獎章，因而有「得獎大王」之稱。（記者馮同瑜）

馬紀壯（左）詢問射擊選手蔡淑枝（右）練習及握槍的姿勢。（本報記者 馮大展攝）

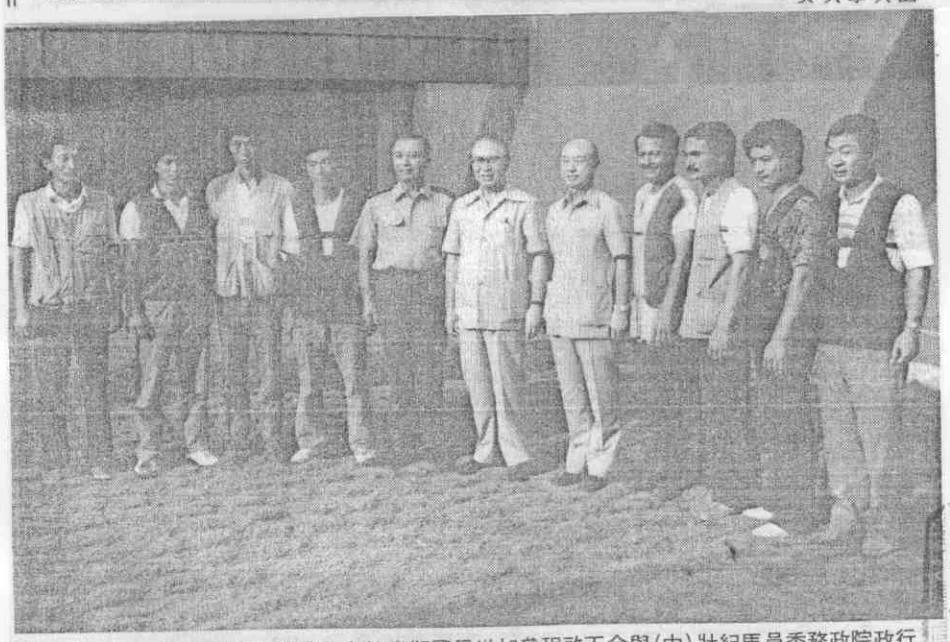

行政院政務委員馬紀壯（中）與今天啓程參加世界飛靶賽中的華人隊射擊全國合影，左五爲全國射擊協會理事長蔣仲苓、右五爲全國體育副理事長鍾祥祥。（本報記者馮大展攝）