20885

國立台灣體育學院圖書館剪輯資料

分類 奧運 來源 民生報 日期 850801 版面 五版

旅館傳出炸彈威脅 夢幻Ⅲ 嚇到

【美聯社亞特蘭大七月卅日電】美國夢幻籃球隊下榻的「奧姆尼」飯店七月卅日傳出炸彈威脅，驚動了夢幻籃球隊，球員並被撤離飯店，但經搜查後證實這僅是一場虛驚。奧姆尼飯店位於廿七日發生炸彈攻擊案的百年奧運紀念公園旁。

夢幻籃球隊前鋒巴克里表示：「安全問題無疑是最令人關切的事，我認為人們已開始重視此事。」他指出奧姆尼飯店的安全人員卅日上午十一時左右猛敲客房房門，強行疏散夢幻隊球員及其他客人至飯店外。

巴克里表示，據他所知安全人員搜出一個類似炸彈但並非炸彈的物體。他指出：「這只是恐嚇伎倆，這種事情很不幸，真令人難過。」

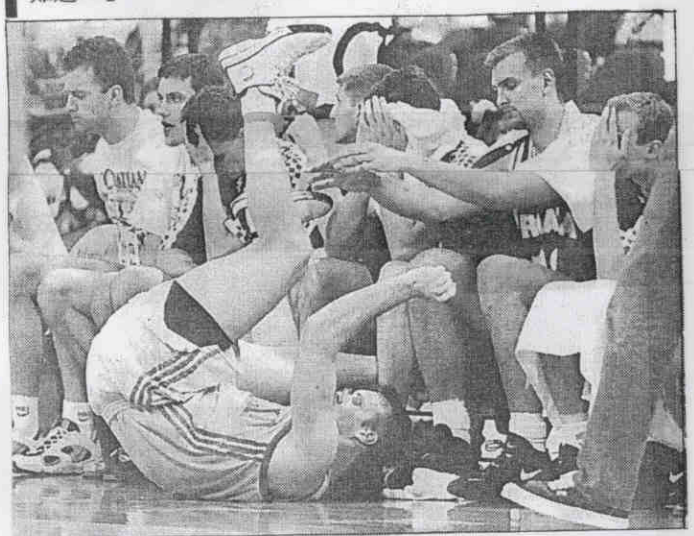

↑澳洲前鋒羅納森在最後關頭投進一記三分球後，跌落在克羅埃西亞球員區前。 路透社／傳真

阿根廷68年來再踢進決賽

【美聯社喬治亞州雅典市七月三十日電】阿根廷隊七月三十日在奧運男足準決賽，憑著前鋒克里斯波二度建功，以2：0擊敗葡萄牙。這是阿根廷自一九二八年後，六十八年來首度打進決賽。

阿根廷將跟巴西和奈及利亞之間的勝隊爭奪金牌。這一場準決賽於七月三十一日在雅典市舉行。阿根廷、巴西與奈及利亞都從未贏過奧運足賽金牌。

現年二十歲，身材高瘦的克里斯波將於下一季效力義大利勁旅帕馬隊。下半場五十六分鐘時，克里斯波在門前接應隊友羅培茲橫傳，以俯衝式頭槌迎頂入網，首開紀錄。六分鐘後，他又在十八碼處起腳勁射，再下一城。阿根廷以2：0獲勝晉級。克里斯波迄今出場五場，射進五球，已在射手榜上躍升第一。

歐洲不再壟斷男足金牌

記者 何長發／特稿

●隨著葡萄牙與奧運足球隊在四強準決賽被阿根廷打敗之後，過去六十年來奧運男子足球一直被歐洲國家所壟斷金牌的盛勢，提前宣告中止。

阿根廷奧運足球隊在過去八十八年裡，只有一次得牌的紀錄，那已是六十八年前的往事，當時阿根廷在決賽輸給烏拉圭，從此之後長達六十八年來，南美國家就未曾再染指過金牌。

南美國家在奧運足球賽史上，只有烏拉圭在一九二四年及二八年兩度摘金，此後南美國家就一直與奧運金牌緣慳一面。

一九三二年奧運會，足球比賽的問題爭執不休，最後導致足球競賽取消，隔屆於一九三六年柏林奧運會恢復舉行足球賽開始，奧運會的足球金牌每一屆都落入歐洲國家的手中。

從一九三六年的義大利奪金開始，歷經四八年的瑞典隊（之前遇世界大戰停辦兩屆奧運）、五二年的匈牙利隊、五六年的蘇聯、六〇年的南斯拉夫、六四及六八年的匈牙利、七二年的波蘭、七六年的東德、八〇年的捷克、八四年的法國、八八年的蘇聯及九二年的西班牙。

一甲子歲月歐洲人雄霸奧運足球金牌的「黃金時代」，如今隨著葡萄牙等五支本屆歐洲代表隊的相繼落敗，正式宣告中斷，阿根廷隊重拾六十八年前僅有一次在奧運會的光輝表現，使奧運足球史上又出現另一個轉捩點。