34556

國立台灣體育學院圖書館剪輯資料

分類 田徑 來源 民生報 日期 790121 版面 五版

強生3紀錄被取消

男子百公尺 室內田徑賽60公尺 50公尺世界紀錄

【美聯社東京20日電】國際業餘田徑總會，20日在日本東京開會，決定取消加拿大短跑選手強生所創男子100公尺短跑、室內田徑賽60公尺短跑，及50公尺短跑世界紀錄。

國際業餘田徑總會發言人法瓦說，國際業餘田徑總會23位執行委員，20日上午在秘密會議中做出上述決定。

國際業餘田徑總會主席尼比奧洛，在21日將正式宣布決定。

法瓦說，國際業餘田徑總會並決定，在1984年洛杉磯奧運及1988年漢城奧運，共獲6面金牌的美國田徑名將劉易士，保有男子100公尺短跑9.92秒世界紀錄。

強生在漢城奧運男子100公尺決賽，跑出9.79秒佳績而獲金牌，但他未能通過藥物檢驗，而被國際奧會取消所獲金牌，由劉易士遞補，稍後，強生在加拿大舉行的聽證會中，坦承使用禁藥。

強生所創室內賽60公尺短跑6.41秒紀錄取消，由美國選手馬克雷在1987年所創6.50秒取代。

強生在室內賽男子50公尺短跑5.55秒世界紀錄，由東德選手柯克特，在1973年於柏林所創5.61秒，及美國選手桑佛在1981年演出同樣紀錄所取代。

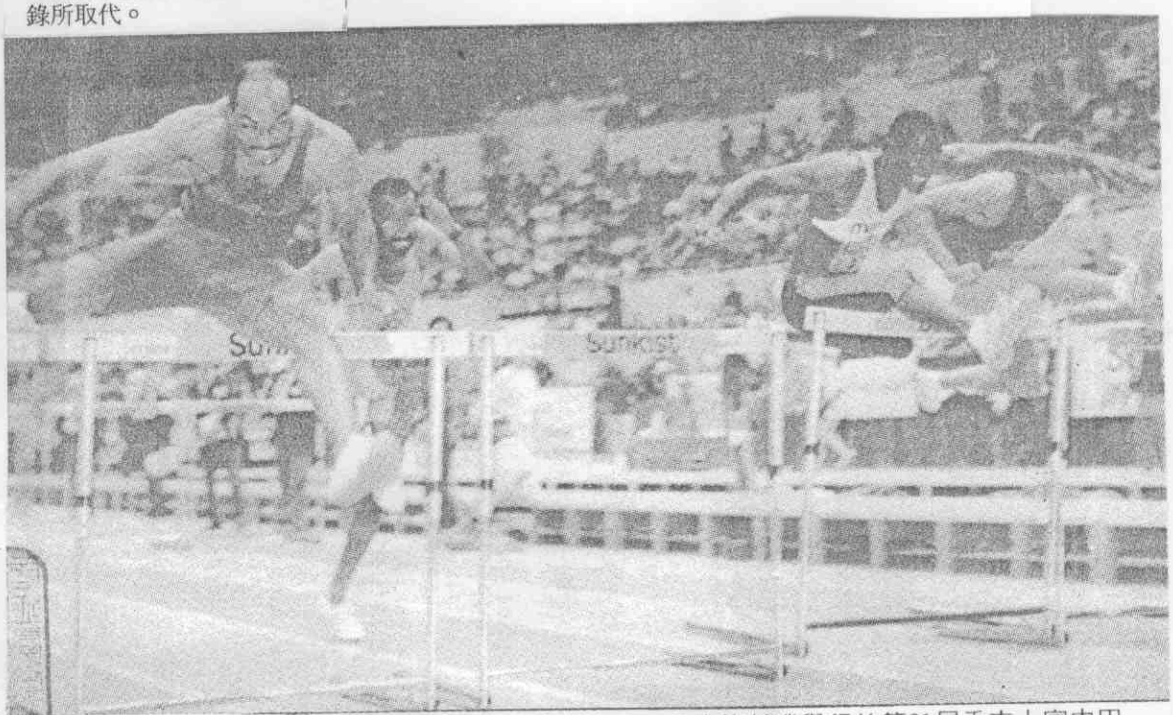

↑美國跨欄名將佛斯特（左），19日在洛杉磯舉行的第31屆香吉士室內田徑邀請賽，以6.45秒贏得50公尺跨欄賽冠軍。 美聯社／傳真