46546

國立台灣體育學院圖書館剪輯資料

分類 網球 來源 民生報 日期 771129 版面 四版

亞洲杯雙冠王

中華軟網隊今凱歸

【本報特派記者蘇嘉祥大阪廿八日電】在第一屆亞洲軟網錦標賽獲得兩項冠軍的中華軟網代表隊，定廿九日晚間凱旋，預定下午六時抵中正機場。

中華軟網隊此次戰績輝煌，女子隊在團體賽打敗日本、韓國，獲得卅多年來第一次冠軍；女子主將李淑惠、李秀媛在個人賽也締造五戰全勝獲得冠軍。

男子隊在開幕典禮之後，當著四、五千位觀眾及電視轉播中，以二比一在團體賽第一回合擊敗地主日本隊，獲得團體組亞軍。

男選手劉宏祐、賴永僚組及黃錦州、柯詠聞組在個人賽並列季軍。

這是日本、韓國積極拉攏大陸加入亞洲軟網協會（ASTF）後，新的亞洲軟網錦標賽在中斷十五年以後再度恢復進行比賽；九〇年北平亞運軟網將列為示範項目。

民國四十八至六十三年間，亞洲杯軟網賽曾舉行過八屆。民國六十五年起，擴大為世界軟網賽，每兩年舉行一次，到去年已進行到第七屆，第八屆世界軟網賽將於明年在我國舉行。下屆亞洲錦標賽定一九九二年在印尼舉行。

大陸在這次亞洲軟網賽男女兩隊都獲得團體賽季軍（和日本並列），個人賽則未打進前八名。此次有十一個國家及地區與賽。

亞洲軟式網球協會已加入亞洲奧林匹克委員會（OCA）及亞洲體育聯合會，此次中華隊在亞洲杯表現優異，中華軟網協會正備文向教育部、體協等單位申請國光獎章。

卅日中午中華軟網協及中央各單位，將在美麗華飯店舉行聯合會歡宴凱歸的中華隊。

中華軟網隊全員是：領隊蘇鴻慶、經理李憲宗，教練：林國忠、廖俊一、羅高明，男子隊：劉宏祐、賴永僚、黃錦州、柯詠聞、謝順風、唐國峰、呂建和、羅志勇。女子隊：李淑惠、李秀媛、彭美圓、彭惠珍、廖彩華、李香枝、賴美華、曾鳳珠。

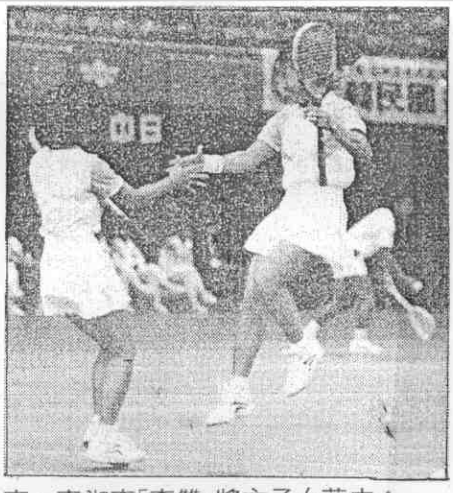

▲中華女子主將「雙李」李淑惠、李秀媛打敗日將獲得個人賽冠軍的一剎那。（本報記者 蘇嘉祥攝）

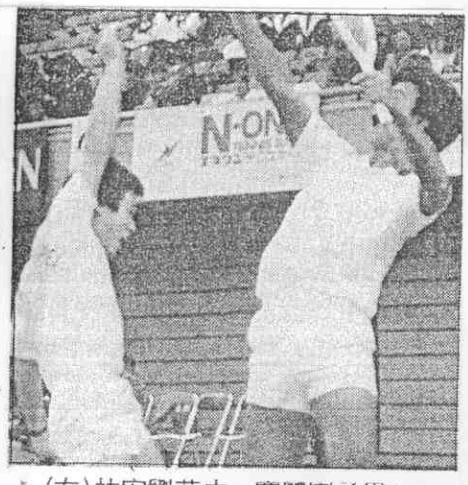

▲男子團體賽，中華劉宏祐（左）、羅志勇以五比〇打敗日本，創下「名古屋大捷」。（本報記者 蘇嘉祥攝）



▲中華女子軟網打敗韓國隊，獲得第一屆亞洲杯軟網賽團體組冠軍的一剎那，中華第三組廖彩華、李香枝擁抱在一起，隊友及教練也大跳大叫。（本報記者 蘇嘉祥攝）



▲海峽兩岸軟網隊第一次交手，左起為：黃錦州、賴永僚（中華）。（本報記者 蘇嘉祥攝）