49300

國立台灣體育學院圖書館剪輯資料

分類 棒球　來源 民生報　日期 751125　版面 二版

中華民國七十五年
國際棒球邀請賽

中華健兒一路向前挺進

白隊揮强棒 五支全壘打 竹破如勢

藍隊經歷一場辛苦戰險勝波隊一分

【本報訊】中華白隊昨晚在台北市立棒球場，以五支全壘打攻下十二分，終場以十七比五的懸殊比數，提前在第八局大勝美國隊，獲得第二場的漂亮勝利。

中華白隊昨晚的全壘打攻勢驚人，五支全壘打中，趙士強擊出的是滿壘全壘打，另四支由曾智偵、鄭百勝、林易增及代打的黃哦隆擊出，打點都是兩分。

中華白隊先由林耻瑋主投前六局，再換上邵建成投後兩局，兩人被美國隊擊出十一支安打，失掉五分。

美國隊動用哥羅隆斯基、懷特及漢姆三名投手，但均壓不住中華白隊的強力打擊火網，因此以懸殊的差距落敗。

中華白隊唯一美中不足的是，直到第七局防守時，出現兩次失誤，失掉兩分，未能在七局結束提前比賽。

中華白隊先攻，一局上壘打，攻下兩分領先。便由曾智偵擊出右外野全　美國隊在第三局，九棒佛伯二壘安打，二出局後攻上三壘，三棒哈勒及時安打配合，攻得一分。

中華白隊在第五局，洪正欽安打上壘，但盜二壘失敗出局，一棒江泰權獲保送，鄭百勝擊出右外野全壘打，中華白隊攻得兩分，比數形成四比一。

五局下，美國隊曾以兩支安打加上一次保送，差點得分，但被中華白隊右外野手江泰權，直傳本壘給捕手曾智偵，將美隊史諾觸殺在本壘前。

第六局，中華白隊又展開全壘打攻勢，林易增先擊出左外野的兩分全壘打，隨後，中華白隊出現滿壘局面，鄭百勝獲觸身球保送，中華白擠回一分，接著，趙士強擊出一支中外野的滿壘四分全壘打，中華白隊連得七分，以十一比一遙遙領先。

美國隊在六局下以三支安打扳回兩分，第七局中華白得三分，美國隊得兩分，八局上中華白隊連得三分，比數差距超過十分以上，在八局結束，中華白隊以十七比五提前獲勝，保持二連勝。

【本報記者蘇嘉祥高雄訊】中華藍隊昨晚在驚險的比賽中，適時發揮打擊威力，以五比四勝波多黎各，獲得連續第三場勝利。

四局，波多黎各隊二棒珊達那擊出安打，中華藍隊中外野手李居明，球沒接穩，珊達那上二壘，接著二棒摩拉里斯擊出二壘安打，波隊再添一分。

六棒羅里古茲又擊出安打，摩拉里斯奔回本壘，波隊三比〇領先。

四局下半，中華藍隊全力搶攻，三棒王光輝先擊出中外野二壘安打，五棒李志俊內野安打，七棒郭建霖又是安打，王光輝得到第一分。

接著徐忠男高飛犧牲打，李志俊奔回本壘得分，追成二比三只落後一分。

五局下半，中華藍繼續猛攻，吳復連擊出左外野二壘安打，四棒王光輝、五棒李志俊相繼擊出安打，再添一分，追成三比三。

六局波多黎各二棒珊達那在一好一壞球後，擊出左外野全壘打，波隊又以四比三超前。

中華藍隊不甘示弱，七局下半，李居明四壞球上壘後，在對方投手暴投下連佔兩壘，四棒王光輝擊出二壘安打，李居明再添一分；六棒呂文生選中一支直球，以中外野安打護送王光輝回本壘，中華隊以五比四超前。

國際棒球邀請賽預賽積分

	應賽	已賽	勝	負	積分
中華藍	7	3	0	3	0
中華白	7	2	0	2	4
日本	7	2	2	0	4
韓國	7	3	2	1	4
波多黎各	7	2	1	1	2
美國	7	2	0	2	0
加拿大	7	0	0	0	0
荷蘭	7	0	0	0	0

比賽三天・全壘打十八支

金久保4支居榜首・趙士强2支居次

【本報訊】國際棒球邀請賽比賽三天來，台北、高雄兩地，已出現十八支全壘打，台北十三支、高雄五支。

在十八支全壘打中，中華白隊擊出七支，日本隊六支，美國隊、波多黎各隊各兩支，中華藍隊一支。

個人方面，日本隊金久保孝治以四支全壘打高居榜首，中華白隊趙士強以兩支暫居第二。

另外擊出一支全壘打的有：中華藍李志俊、日本杉本泰彥、若井基安、波多黎各摩拉里斯、珊達那、美國史壯、亞歷山大，中華白江泰權、曾智偵、鄭百勝、林易增、黃哦隆。

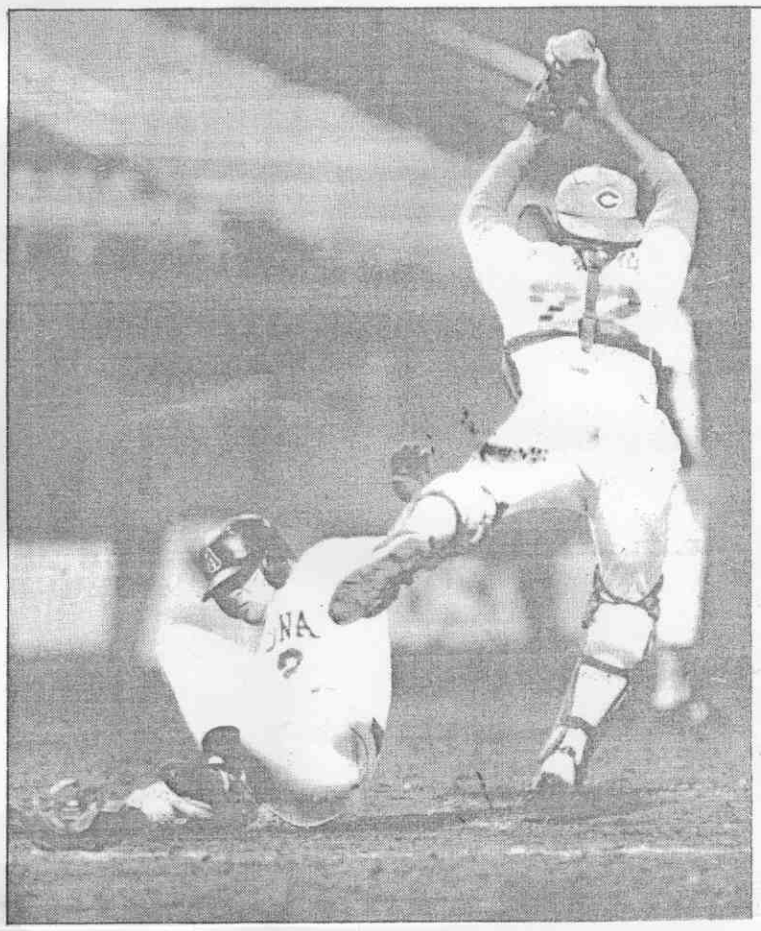

◀美國隊②魏德，六局下趁中華白隊捕手曾智偵跳起接球時，滑回本壘得分。（本報記者　鍾豐榮攝）

▲中華白與美國隊之戰，第五局美國隊⑫史諾，在本壘前遭到中華白捕手曾智偵觸殺出局。（本報記者　鍾豐榮攝）