46062

國立台灣體育學院圖書館剪輯資料

分類 奧運 來源 民生報 日期 771001 版面 七版

百米銀牌得主也吃藥？

。牌銀得取補遞主得牌銅以提斯利克手選國英，局出物藥因生強

。應反性陽呈也地幸不，驗檢液尿的「兒運幸」位這，後賽米百二在，而然

【路透社漢城卅日電】英國奧運代表團女發言人今天表示，奧運男子一百公尺銀牌得主、英國的克利斯提，在初步藥物檢驗中，對禁藥興奮劑假性鹽酸麻黃素呈陽性反應。

克利斯提在男子一百公尺決賽中名列第三，但因強生用禁藥被取消資格，而遞補銀牌。另一名英國選手，柔道七十一公斤級銅牌得主布朗，也已被通知藥物檢驗不合格。英國奧會相信他們兩人無辜，決定為他們力爭，促請國際奧會不要取消他們的資格。

消息人士說，克利斯提這幾天咳嗽，在他尿液中發現的鹽酸麻黃素，是來自他使用的噴鼻藥水，而布朗則因膝蓋受傷，服用藥丸，可能導致尿液中對某種禁藥呈陽性反應。

克利斯提是在廿八日賽完兩百公尺決賽得第四名後，提供尿液做藥物檢驗出問題的，他在賽完一百公尺後做的藥物檢驗沒有問題，所以一百公尺銀牌不會被取消。

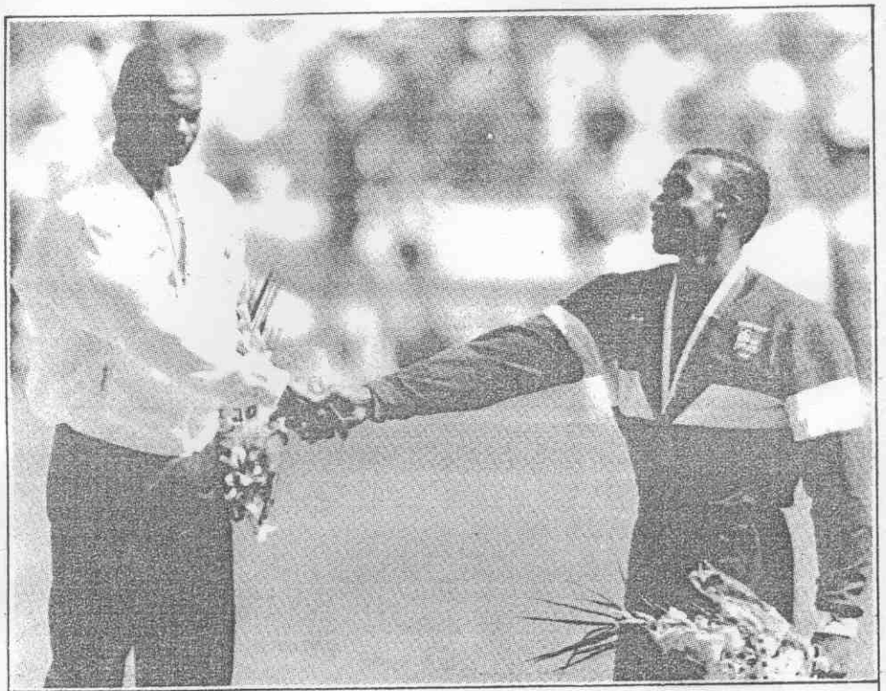

⬆二十四日四百公尺決賽中，強生因藥物檢驗呈陽性反應，後賽決定測試測物藥。牌金得獲（左）提斯利克國英，牌銅獲則（左）生強大拿加，牌金奪剝被已藥禁服因生強。賀互手握人兩，在則提斯利克而（眞傳社新法）

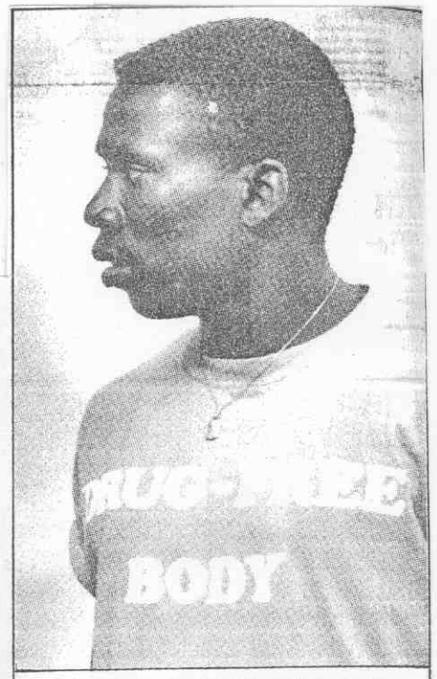

六千一子男在斯利費手選山子獅
藥禁服未「著穿前之賽力接尺公百
（真傳社透路）。袖T的」

加拿大隊被人下藥？

強生隊友語出驚人！

短跑女將心中忐忑！

【法新社漢城卅日電】加拿大短跑選手伊莎仁柯卅日聲稱，有人企圖傷害加拿大奧運代表隊，她擔心自己已在不知情的情況下，服下同化性類固醇。

她同時表示，她支持有關強生遭人陷害的說法。

她說，是誰在暗中搞鬼，她心裡有數，但她拒絕說出。不過她表示是和加拿大隊很親近的人。

但是當詢及，誰在選手藥物上動手腳又不被選手發現呢？伊莎仁柯表示，不能奉告。但是她強調，那個人不是強生的教練法蘭西斯。

她說，當她剛剛抵達漢城不久，就發現自己出現許多服用同化性類固醇的徵狀。她說：「我覺得自己處於亢奮狀態，且肌力突然增強，這連我都弄不清是為什麼。我除了慣服的維他命之外，並未服用過任何其他藥物。」

她說：「我已一整年未接受過藥物反應檢驗，我很擔心會出差錯。」

儘管她擔心在賽後檢驗會呈陽性反應，但她還是決定參加十月一日的女子一千六百公尺接力。她表示，她決定冒一次險。

同樣接受法蘭西斯訓練的伊莎仁柯說，強生絕不會笨到去吃禁藥。

她說：「對強生這種世界一流的運動員而言，他寧可輸，也絕對不願這種事發生。」

不過加拿大代表隊發言人賴特克里夫駁斥了伊莎仁柯的說詞。他說「我們不認為有人為破壞的可能。」