47627

國立台灣體育學院圖書館剪輯資料

分類 棒球　來源 民生報　日期 760830　版面 三版

# 一流身手人人愛・日本球探猛釘梢

# 中華成棒身價七億日圓

本報特派記者 高正源 東京廿九日電

在本屆亞洲杯棒球賽已無對手的中華成棒隊，身價到底有多少？答案是七億日圓以上。

一九八〇年第廿六屆世界錦標賽在日本舉行，贏得冠軍的古巴棒球隊，在日本職業棒球球探用計算機的盤算下，全隊若加入職業隊，其身價高達廿億日圓。

上屆亞洲杯冠軍的日本隊，廿位球員有十五位加入了日本職業棒球隊，他們的總身價是七億日圓（契約金總和）。

賽前據日本職業棒球隊估計，如果不因外國選手的限制，中華隊有可能為職業隊吸收的選手，總身價大約在五億日圓。

但中華隊節節勝利的優秀表現，大大提高了身價。在訪問中大部份選手都會被問到：「你要加入那一隊？」而依他們的估計，中華隊的身價已達七億日圓以上。

巨人隊總務部長沢田幸夫表示，中華隊的選手確實很好，以呂明賜為例，在前面幾場表現不大理想不要緊，好的選手就是在重要的比賽能充份發揮實力的。

呂明賜今天對日本之戰，在五個打數擊出兩支二壘安打及一支全壘打，有三個打點。

沢田解釋說，在不重要的比賽表現再好，都不是真實的，像中日之戰這種高水準比賽，呂明賜能有這個表現，才是大家所希望擁有的好選手。

目前中華隊的投手群黃平洋、康明杉、郭建成及涂鴻欽都是日本職業隊爭取的對象，呂明賜與巨人隊的關係與距離也越來越奧妙。

將來如果他們加入職業球隊，在契約金的獲得上，將會以呂明賜最高，身價暴漲的黃平洋次之。

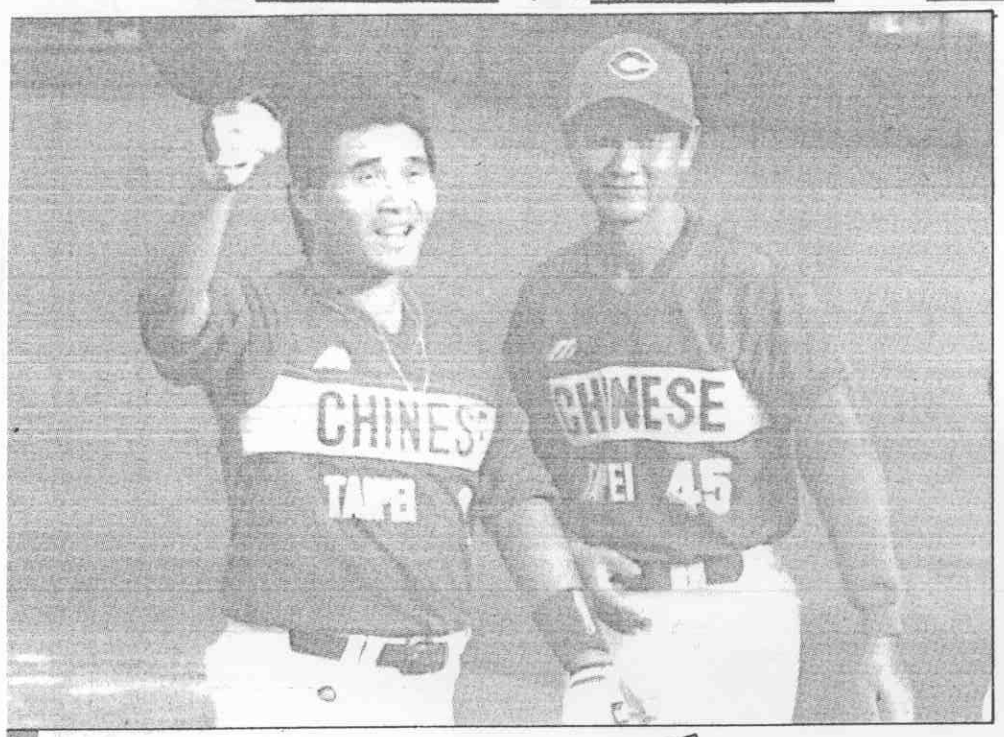

黃手投利勝的局九投完▲手捕和，後束結賽比在洋平。賀慶抱擁男忠涂。

後打壘全出擊局九第，賜明呂棒強隊華中▲。意致帽揮隊啦啦的油加場在向，源明林 者記派特報本）（貞傳色彩京東

▶擊出三分全壘打穩定軍心的中華隊強棒江泰權。

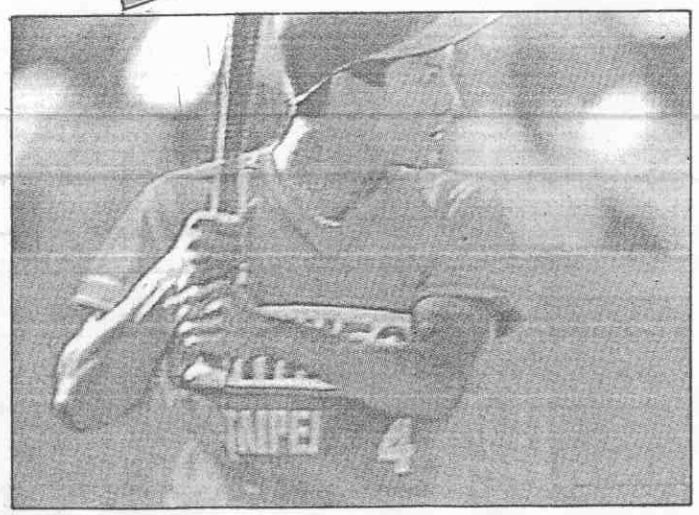


出擊局三第戰之日、中▼。增易林的點打利勝

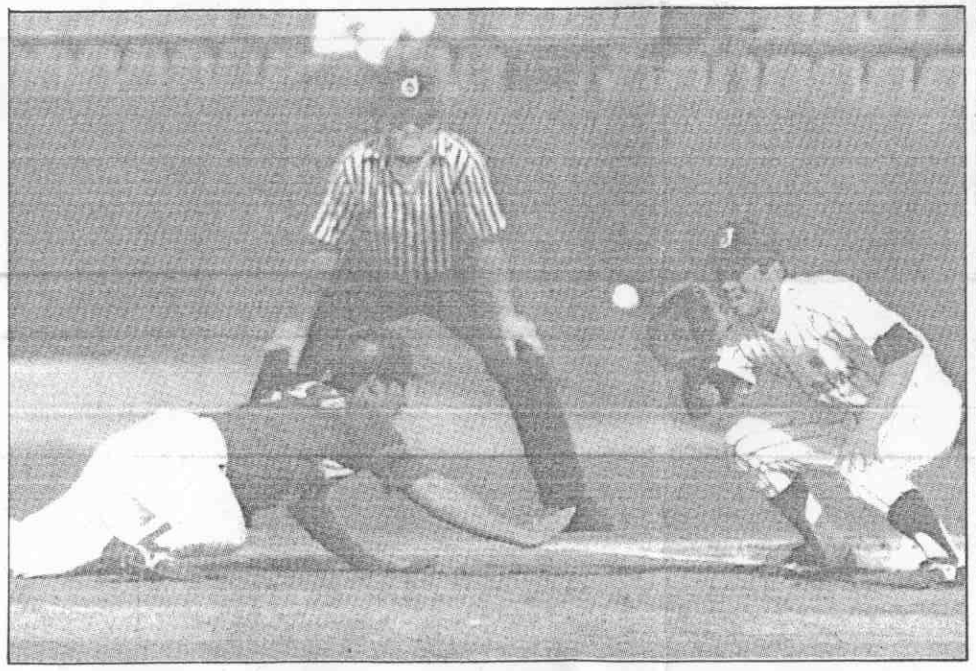

▶中華隊捕手涂忠男，第八局在日本隊投手牽制下撲回一壘壘包。（本報特派記者 林明源東京彩色傳真）

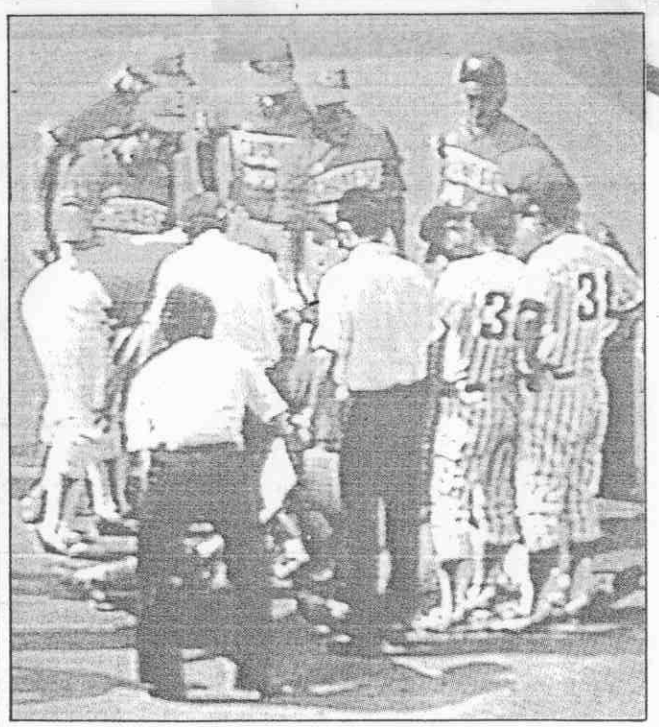

判裁與員球、練教隊華中，後骨顎下傷擊球被偵智曾▲。況狀的傷受他視檢，起一在圍都（播轉星衛視華自攝興福張 者記報本）

## 山江出打棒巨了教領郎太桃

中華隊今天漂亮地擊敗日本隊，等於延續了擊潰韓國隊的鋒頭，成為本屆亞洲杯最出色的一支隊伍。

日本產經新聞的體育記者名取說，日本人一向認為台灣的棒球很強，台灣的投手也在日本球團頗為活躍，但是，他們對台灣棒球的整體印象是空的。

「中華隊這趟不僅是來得值得，而且是風光之至」名取說。

日本NTV（日本電視台）今天做了兩個鐘頭的現場立即轉播，中華隊的江泰權一支全壘打，以六比一遙遙領先日本隊的畫面，全日本都看得到。

張光斗