國立台灣體育學院圖書館剪輯資料
分類 奧運 來源 中央日報 日期 93. 8. 23 版面 十六版
1P-34
2665

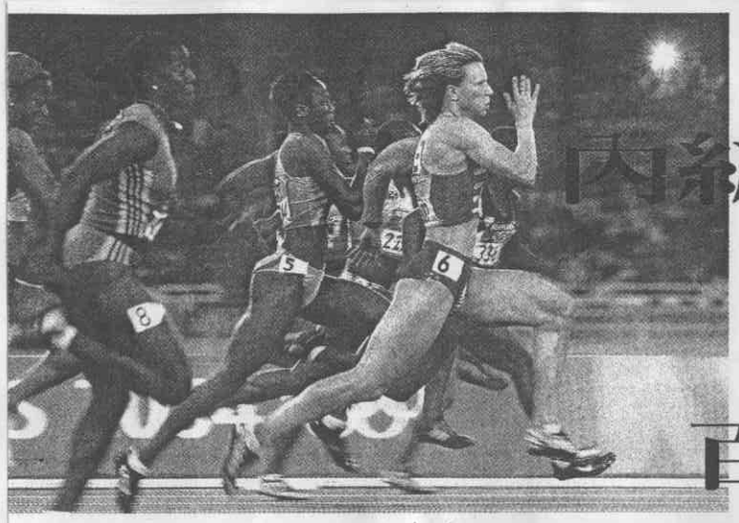

←奧運女子百米短跑，內絲特蓮柯摘下后冠。
→內絲特蓮柯高興地舉起國旗在場上飛奔。
（美聯社）

內絲特蓮柯

■險勝！跑出十秒九三，以〇．〇三秒領先威廉絲，終結美國二十年獨霸歷史。

■陌生！她從未入圍過奧運，抵達終點線無人識，群衆靜悄悄…

百米女飛人

超級黑馬，是白俄人！

中央社／雅典二十一日綜合報導

女子百公尺短跑決賽見分曉，白俄羅斯女將內絲特蓮柯殺出重圍，奪下后冠。

女子百公尺短跑，前三名都跑破十一秒，白俄羅斯女將內絲特蓮柯以十秒九三，拔得頭籌；美國女將威廉絲以十秒九六，搶下第二；牙買加女將坎貝爾以十秒九七奪下第三名。

中央社／雅典二十二日綜合報導

雅典奧運田徑賽女子七項全能金牌瑞典女將克勞芙與女子一百公尺賽跑金牌白俄羅斯選手內絲特蓮柯，雖然同爲金牌得主，卻因賽前名氣的高低而在賽後受到冷暖不同的歡迎待遇。

現年二十一歲的克勞芙在女子七項擒金，並不令人意外。早在賽前，就被看好是奪金希望最濃的女將。此番奪金也是她繼二〇〇二年歐洲盃、二〇〇三年世界盃之後，第三年贏得重要賽事金牌，也無怪乎受到熱烈歡迎。

反觀白俄羅斯的內絲特蓮柯，儘管此番得金也終結了二十年來美國獨霸奧運女子百公尺的地位，在抵達終點線時卻是一片寂靜與愕然！群眾對她所知不多。

在此之前，現年二十五歲的內絲特蓮柯從未入圍過奧運，甚至在去年全球最快短跑女將百名排行榜上也從未露過臉。

儘管本屆奧運高手如雲，但內絲特蓮柯並未認爲自己不會贏牌。她說：「我苦練了半年，來此比賽，不是沒有目標。」

內絲特蓮柯賽前最佳百公尺成績爲十一秒四五，但在雅典奧運有如神助，跑出十秒九三，險勝美國二十歲女將威廉絲的十秒九六。銅牌爲二十二歲牙買加女將坎貝爾，成績十秒九七。