0004

國立台灣體育學院圖書館剪輯資料

分類 奧運 來源 民生報 日期 850701 版面 二版

南韓奧援 北韓賽定了

七十人代表團將與會 運動場出現'大團圓'局面

【本報綜合外電報導】南韓朝鮮日報三十日報導，南韓準備資助北韓參加亞特蘭大奧運所需的部分經費。

朝鮮日報引述一位南韓官員的話說，「基於人道立場，我們決定資助北韓奧運代表隊。」

北韓自參加一九九〇年北京亞運之後，因國內政情不穩定及經濟拮据等因素，鮮少參加國際體壇活動，九四年不但未角逐廣島亞運，也放棄九七年承辦第二屆東亞運的權利；今年奧運原本也無意參加，經過國際奧會和美國當局遊說和鼓勵後，才於回覆接受邀請的最後期限截止前應允共襄盛舉。

不過北韓相對提出要求，希望國際奧會和美方供大約兩百萬元美金的旅行及開銷所需經費，國際奧會和亞特蘭大當局今年四月轉向南韓要求協助，南韓聯合通訊社三十日報導指出，南韓決定做出「正面的回應」，將捐款數十萬美元。

根據北韓國家通訊社日前報導，北韓將派遣一支七十人的代表團到亞特蘭大參賽，由奧會秘書長張雄領軍；由於北韓並未參加最近兩年舉辦的各項奧運資格賽，所有的參賽資格都是由國際奧會和奧運籌備會向各國際運動總會爭取，以「外卡」方式核給，包括柔道、桌球、拳擊等。

由於北韓的參加，今年奧運預期將出現「大團圓」的場面，國際奧會一九七個會員國將首度全員到齊。

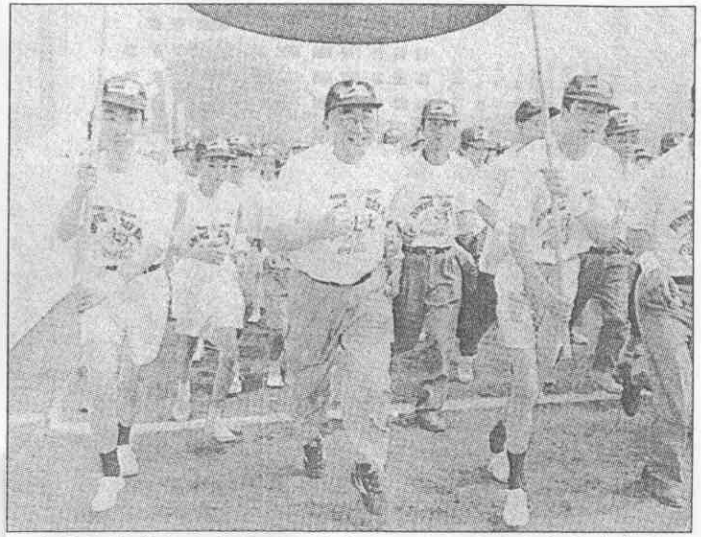

◆中國大陸奧會主席伍紹祖（中），廿九日在北京市南郊參加全程三公里的「奧林匹克日」路跑。這項由大陸奧會主辦一年一度的第十屆慢跑活動，旨在讓大陸男女老幼都有機會表達他們支持大陸奧運三百一十人代表隊的心意。 路透社／傳真