國立台灣體育專科學校圖書館剪輯資料
分類：體 來源：民生報 日期：850527 版面：三版
21-33
4510

《食益補杯國際田徑賽》

昨天 爲青年好手 喝采

盧明宗鐵餅 陳淑娟200破青年紀錄 外將締造五項大會新猷

記者 鄭清煌／桃園報導

●食益補杯國際田徑賽昨天佳績頻傳，外將締造五項大會新猷（見成績表），本土選手改寫兩項全國青年紀錄、四人達亞青參賽標準；兩天戰績，日本四金四銀二銅、馬來西亞四金二銀三銅、斯里蘭卡四金名列前三位。

男子鐵餅，就讀高雄中學二年級的盧明宗第一擲就創四十八公尺四六佳績，打破自己四月區中運所創的四十八公尺二二全國青年紀錄，躍居歷年第六傑，另一青年新猷為陳淑娟女子二百公尺二十三秒六四，兩人並和女子七項全能歐雅芬、四百欄許靜妮一起達到亞青標準；連同前天的蔡勝輝（男子鉛球），食益補杯期間共有一人通過世青、五人跨越亞青門檻。

女子跳高水準頗高，南非十七歲高中生思朵貝克一枝獨秀，輕鬆締造大會新猷一公尺九〇；今年四月她在南非、葡萄牙兩度跳過一公尺九二達到奧運A標，上半年世界排名前四十名內，不過她表示年紀還小不參加奧運，將爭取八月雪梨世青賽金牌，來華比賽感覺不錯，唯一遺憾是昨天三次試跳一公尺九三不過，未能自我突破、回應觀眾的支持。

尚比亞「黑旋風」長跑實力堅強，包辦五千公尺金、銀牌，比第三名快了三十秒之多；女子五千公尺亦然，冠軍澳洲芬妮成績比我全國紀錄快五十三秒，三重商工江秋婷奮力向前獲得銅牌，差零點一五秒破青年紀錄，躋升歷年第三傑。

男子三級跳遠，我國陳忠傑以第三跳十五公尺九三領先群雄，不料被馬來西亞沙吉絕地大反攻，最後一跳以一公分超前，痛失金牌；十項全能十個人報名，只有三個人堅持到底，統統有獎。

王惠珍、徐佩菁 擬退出奧運

記者 鄭清煌／桃園報導

●食益補杯國際田徑賽兩天內無人再達奧運標準，我國取得奧運參賽資格的選手維持七人，中華田協明天將開會正式通過代表隊名單，不過王惠珍、徐佩菁腳傷需要療養，昨天已無法參賽，奧運成行可能性不大。

食益補杯是田協規定最後一場奧運選拔賽，逾期後達標不予承認，田協原預估馬君萍、方恩華、王國慧等人這兩天可及時搭上奧運列車，結果落空，達到奧運標準名單仍為男子一百公尺黃信平、二百公尺陶武訓、馬拉松許績勝、跳遠乃慧芳和趙志國、女子一百公尺王惠珍、四百欄徐佩菁。

但徐佩菁右腳脛骨突腫疼痛不已，王惠珍左腳長骨刺也日益嚴重，昨天相繼放棄角逐四百欄、跳遠，並考慮放棄奧運，好好調息，田協聞訊已開始緊張。

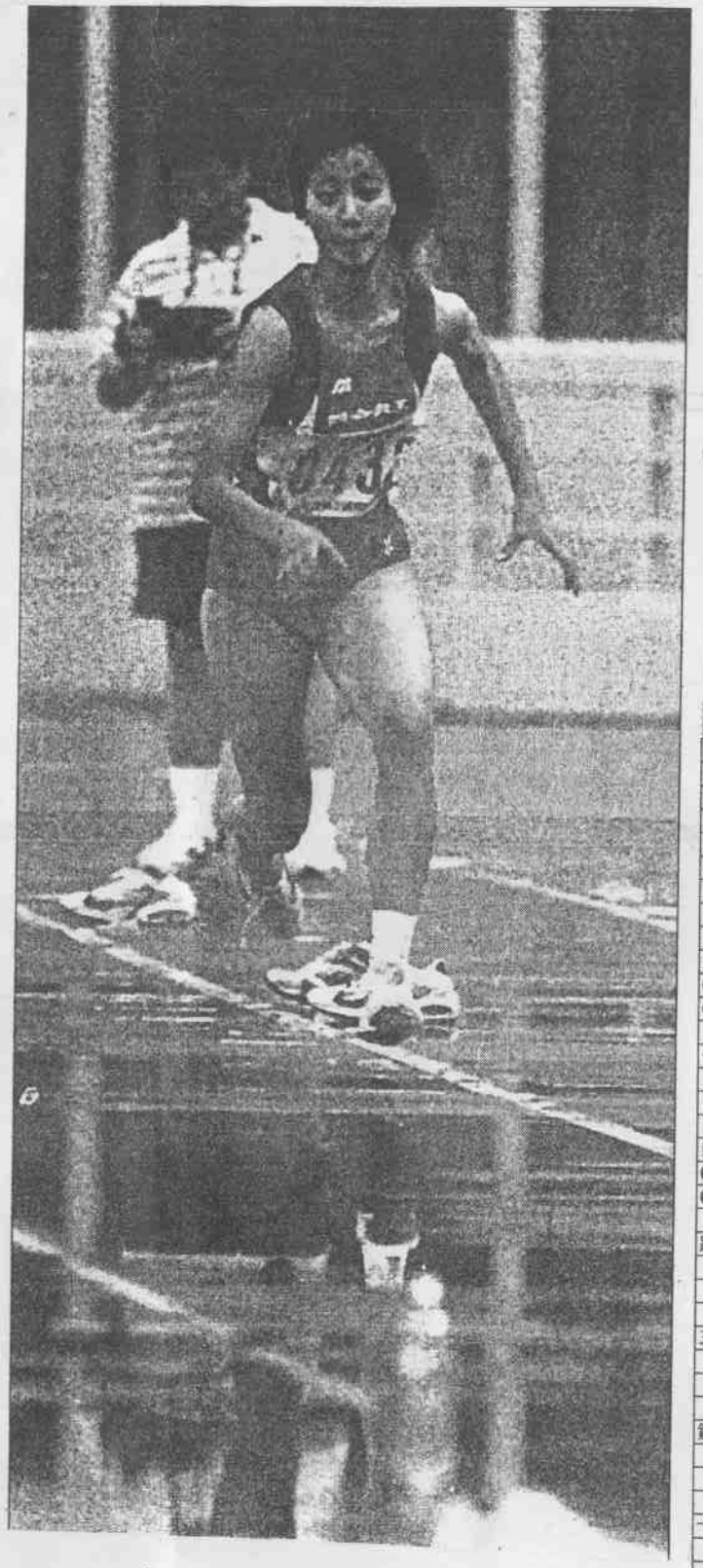

輝映

◆一場大雨，場內積水，女子跳遠王國慧與倒影形成有趣的畫面。

記者 陳明正／攝影

奔馳

◆女子200公尺陳淑娟破青年紀錄。

食益補杯國際田徑賽次日決賽成績表

男子組	女子組
二百公尺	二百公尺
●①陶武訓(聯合報系)21秒09	●①賈亞辛(斯里蘭卡)23秒18
②那拉杜(澳洲)21秒34	②丹尼絲伯(美國)23秒55
③歐爲巴(卡達)21秒64	③陳淑娟(聯合報系)23秒64
八百公尺	八百公尺
①頡尼(德國)1分51秒35	①希克達(印度)2八07秒40
②蘇拉馬尼(馬來西亞)1分51秒58	②李燕儀(香港)2分12秒78
③游明志(黎明)1分56秒69	③趙淑萍(三重商工)2分13秒10
五千公尺	五千公尺
●①肯杜(尚比亞)13分59秒74	●①芬妮(澳洲)16分37秒20
●②壯浦(尚比亞)14分09秒93	②朴炫熙(南韓)17分39秒70
③林淳澤(南韓)14分37秒91	③江秋婷(三重商工)17分41秒70
千六接力	千六接力
①桃園縣3分16秒60	①三重商工3分51秒20
②屏東縣3分19秒45	②桃園縣4分09秒37
③高雄縣3分20秒58	③重慶校友4分18秒94
四百欄	四百欄
●①皮爾特斯(南非)50秒52	①潘秀蘭(國體)60秒14
●②肯候(美國)50秒56	②許靜妮(北縣)60秒71
③王祥義(大豐裝訂)52秒83	③許曉珍(北縣)62秒72
跳高	跳高
①金泰會(南韓)2公尺15	●①思朵貝克(南非)1公尺90
②林明宏(桃縣)2公尺12	②貞廣千波(日本)1公尺79
③羅鑑馳(馬來西亞)2公尺12	③莊素瑾(草屯商工)1公尺67
三級跳遠	跳遠
①沙吉(馬來西亞)15公尺94	①寇琪娃(哈薩克)6公尺27
②陳忠傑(大豐裝訂)15公尺93	②佛姬(南非)5公尺95
③錢錫鏗(陸光)15公尺20	③布拉頓(菲律賓)5公尺68
鐵餅	鉛球
①野澤貞隆(日本)49公尺32	①豐永陽子(日本)14公尺68
②盧明宗(黎明)48公尺46	②金廷玟(南韓)14公尺58
③陳信裕(桃縣)46公尺90	③蔡美玲(體院)14公尺40
十項全能	七項全能
①武井壯(日本)6978分	①中田有紀(日本)5008分
②周森吉(高縣)6266分	②金繩(日本)4715
③黃盛良(高縣)5832分	③歐雅芬(煌麟)4698分

●表示破大會紀錄