47615

國立台灣體育學院圖書館剪輯資料

分類 棒球 來源 民生報 日期 760827 版面 二版

亞洲杯棒球錦標賽

每三分鐘，就得一分！

中華棒球隊以30：0大勝印度隊

山江定鐘分90 次14功成壘盜腿毛飛

中華神技其乎

電日六廿京東 源正高 者記派特報本

中華棒球隊今天在毫不費勁的情況下，只用了九十分鐘，就以卅比零提前在第七局大勝印度隊，贏得在亞洲杯棒球賽連續第三場勝利，同時也創下多項亞洲杯棒球賽的新紀錄。中華隊廿七、廿八日休兵兩天，廿九日將出戰亞洲三強之一的日本隊。

今天的中、印之戰中華隊棒棒安打，在四十八次打數中，擊出廿九支安打，包括四支全壘打，打擊率六成〇四，締造歷屆亞洲杯全隊打擊率最高的新紀錄。

印度隊守備較差，中華隊逮住機會，頻頻施展「飛毛腿」的盜壘神技，全場盜壘成功十四次，其中四次盜上三壘，一次盜回本壘，也改寫了亞洲杯盜壘最多的紀錄。

中華隊卅比零的得分，也刷新了韓國隊在第十一屆亞洲杯，以廿八比零輕取菲律賓隊之戰的最高得分及最多勝分兩項紀錄。

中華隊今天輕鬆應戰，陳義信、康明杉、羅振榮、涂鴻欽等四位投手輪番上陣，三振對方十四次，沒有被擊出安打，如果不是在第七局投手一次四壞球及捕手一次失誤，將演出一場漂亮的「完全比賽」。

這場比賽，中華隊在第一局一棒吳復連安打甚盜上二壘後，三棒李居明擊出三壘安打，中華隊先馳得點，一比零領先。

第二局中華隊一輪猛攻，六棒洪正欽、七棒涂忠男、九棒蔡生豐、二棒江泰權接連的安打，加上印度隊一次守備失誤，再添三分，比數形成四比零。

第三局中華隊以秋風掃落葉的姿態，打得印度隊毫無招架之力，以十一支安打，包括一支全壘打，一口氣拿下十二分。

這一局中華隊由四棒呂明賜開啟攻勢，他一上場擊出二壘安打，一出局後六棒洪正欽獲四壞球，七棒涂忠男、八棒呂文生相繼安打，中華隊連得三分。

二出局後，一棒代打羅國璋靠對方失誤上壘，接著二棒到九棒連續八棒都擊出安打，其中七棒涂忠男擊出中華隊的第一支全壘打，四棒呂明賜也擊出三壘安打，中華隊又增添九分。

第四局中華隊四棒「亞洲第一巨炮」呂明賜，在三壘有跑者的情形下，擊出個人的第一支全壘打，中華隊再下兩城。

第五局中華隊二棒江泰權又擊出全壘打，而一棒羅國璋則擊出場內跑者全壘打，加上中華隊一支安打，兩次盜壘及對方捕手一次漏接，連得三分。

第六局中華隊把握最後進攻機會，以八支安打，包括呂明賜此戰個人擊出的第二支全壘打，相繼攻下九分，而以卅比零刷新亞洲杯比賽得分最高紀錄。

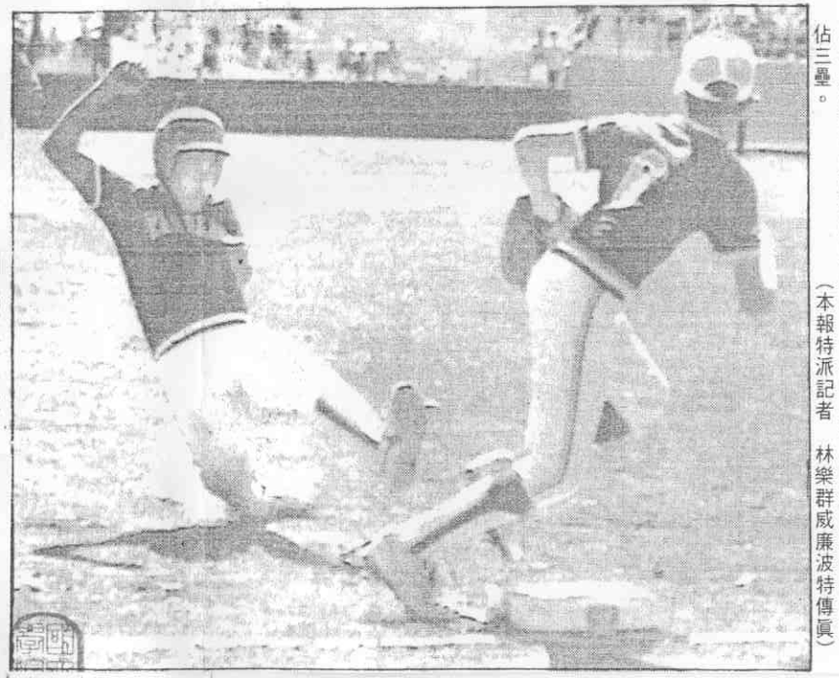

◀中華榮工少棒隊傅能垣（左），在六局上利用歐洲隊投手暴投進佔三壘。（本報特派記者 林樂群威廉波特傳真）