14-19
0902

國立台灣體育學院圖書館剪輯資料

分類 奧運 來源 民生報 日期 93. 6. 27 版面 B四版

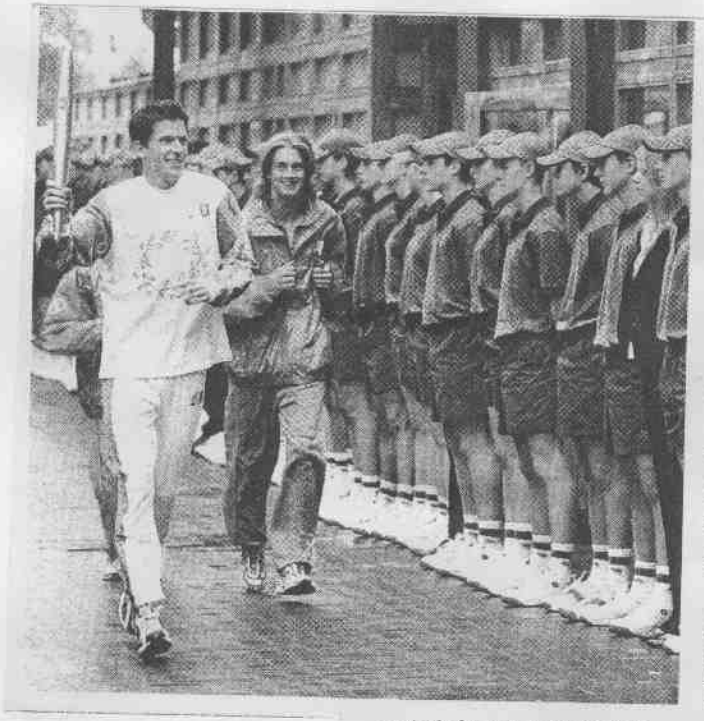

雅典奧運聖火傳抵倫敦，由英國第一網將韓曼持火把在下雨的溫布頓中央球場繞一圈。（路透）

奧運聖火抵倫敦 韓曼溫布頓傳遞

【編譯林滄陳／綜合外電報導】雅典奧運聖火26日從巴黎轉抵倫敦，進行奧運聖火56年來在英國的首次傳遞活動。儘管倫敦正下著傾盆大雨，但還是有大批熱情群衆前往迎接。

曾參與聖火傳遞的班尼斯特在溫布頓中央球場點燃聖火，然後把聖火炬交給英國網球當家小生韓曼。韓曼興奮地高舉聖火炬跑出中央球場。

韓曼稍後把聖火炬傳給溫布頓1977年女單冠軍英國退休女將韋德。奧運划船金牌名將瑞葛雷夫等人也參與聖火傳遞。

共計有140人參加聖火在倫敦的傳遞，途中將行經倫敦著名地標倫敦大橋、特拉法加廣場及白金漢宮等地。