40165

國立台灣體育學院圖書館剪輯資料

分類 運動場館 來源 民生報 日期 780310 版面 三版

匈牙利見聞

體育設備完善 水準一流

硬體先進 氣氛古典

本報記者 劉善群

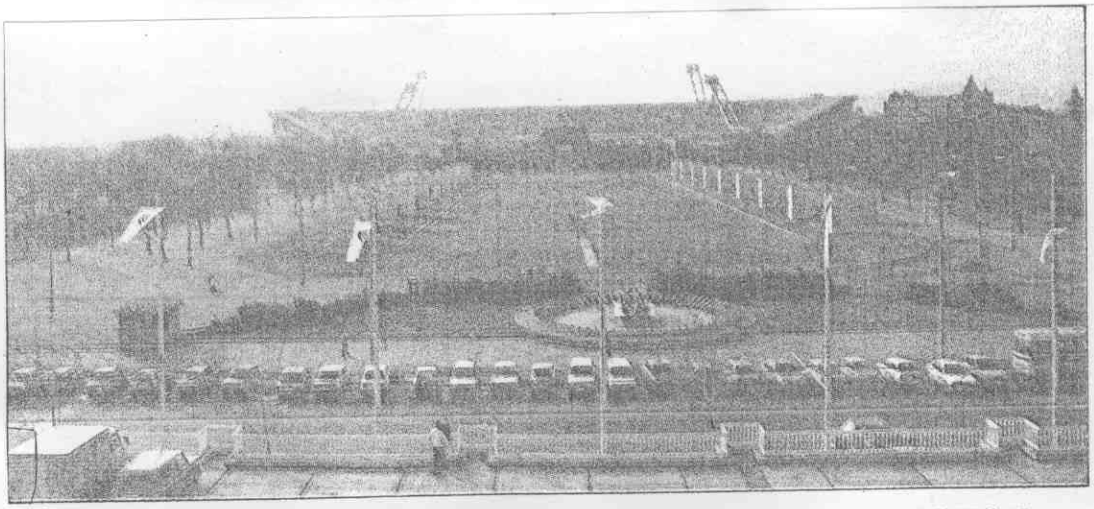

▲雕像運動場可供田徑選手做多種練習，後方的國家運動場是匈牙利最大的體育場。

●承辦第二屆世界室內田徑賽的匈牙利首都布達佩斯，兩百萬的人口與台北市相差不多，但完備的體育設備，卻遠非台北市所能相比。

由於多瑙河的流貫，布達佩斯被分割成雙子城，主要交通靠四條跨河大橋連繫，位於河右岸的佩斯城是本屆比賽所在地點，全城共有四座容納萬人以上的體育場，其中以匈牙利國家運動公園內的國家體育場最大，可容納七、八萬名觀眾。

國家體育場旁的雕像運動場是本屆室內賽選手熱身及練習地點，場上舖有紅土及軟沙兩條四百公尺跑道，紅土跑道供長跑選手使用，軟沙跑道供短距離選手訓練肌耐力，場側一條用速維龍鋪成的一百公尺直道，則為選手練習衝刺而設。

場內的草皮兩旁，放置了十八尊典雅古銅雕像，個個表情栩栩如生，選手在此練習，頗能感受一份強烈的藝術氣息。場中平坦的草坪，平時除了能供足球隊練習外，也能當成田徑選手草地訓練場所。

比賽地點匈牙利國家體育館，是一棟大型的圓形建築物，可容納三萬多名觀眾，場內燈光及音樂的設備完全是世界一流水準，尤其是音箱的安排，採正中央圓幅形懸吊，所放出的音響相當渾厚。

平時體育館專供室內足球、手球及冰上曲棍球三項比賽之用，由於匈牙利的足球及手球皆有職業聯盟，每年冬、夏兩次總冠軍決賽，總是將國家體育館擠得水洩不通。



▲匈牙利國家體育館設備極具國際水準。

（本報記者 劉善群攝）