62631

國立臺灣體育大學圖書館剪輯資料

分類 世運會 來源 民生報 日期 740727 版面 二版

自由·和平·健康！

第二屆世運會開幕式生動活潑·23項目陸續登場

第二屆世運會 WORLD GAMES LONDON 1985

【本報特派記者宮泰順倫敦廿六日電】第二屆世界運動會在台北時間昨天晚上九點，於英國倫敦溫布萊會議中心舉行開幕典禮，我國代表團卅六人在團長張啟仲的率領之下，與其他來自世界各地的一千五百名選手在此共聚一堂。

這項構思別出心裁的開幕典禮，是由英國籍的大會執行長皮克林主持，與會貴賓則有世界運動會會長金雲龍（韓國）、本屆大會榮譽主席笹川良一（日本）和國際奧會代表陸克爵士（英國）。

這三位貴賓在儀式中先後強調，希望經由這項每四年舉行一次的非奧運項目競賽，能達成增進人類自由、和平與提高人們身心健康的目標。

典禮主持人皮克林在貴賓致詞後，以生動活潑的影片，介紹本屆世界運動會的廿三個競賽項目。各項目並由與賽選手身著專屬的運動服或攜帶其運動器材登台亮相。

在為期十天的賽會中，第二屆世界運動會將進行的廿三項競技是：滑輪曲棍球、滑輪競速、花式滑輪溜冰、籃網球、壘球、合球、浮士德球、鐵球、空手道、救生、鱔泳、滑水、角力、機車競速、彈簧牀、跆拳道、籠球、保齡球、野外射箭、甩杆釣魚、健力、健美、拔河等。

項目介紹完畢後，英國籍的查爾斯·帕瑪宣布大會正式開始，此時主席台後的簾幕在音樂聲中緩緩升起，現出世界運動會的標幟，接著，於美國名鄉村歌曲歌手的翰丹佛的「世界運動會」歌聲中，各國代表選手陸續進場。

在全場充滿和樂的氣氛下，歷時約四十分鐘的開幕儀式結束。從這一刻起到八月四日，各項比賽將在倫敦的八個場地舉行。

我國駐英各單位代表，包括自由中國中心主任房金炎、副主任倪公炤等皆參加了開幕典禮，為我國代表團鼓舞士氣。

我國代表團將由空手道選手姚麗、王桂圓與朱美月三位，率先登場獻技。她們的賽程定廿七日上午九時展開。

我國參加的其他兩項比賽是壘球與保齡球，賽程分別如下：

一、壘球：八月一日下午一時、二日下午十時及下午五時，三日下午五時共比賽四場。

二、保齡球：八月二日上午十時三十分，三日上午九時及四日上午九時，共比賽三場。

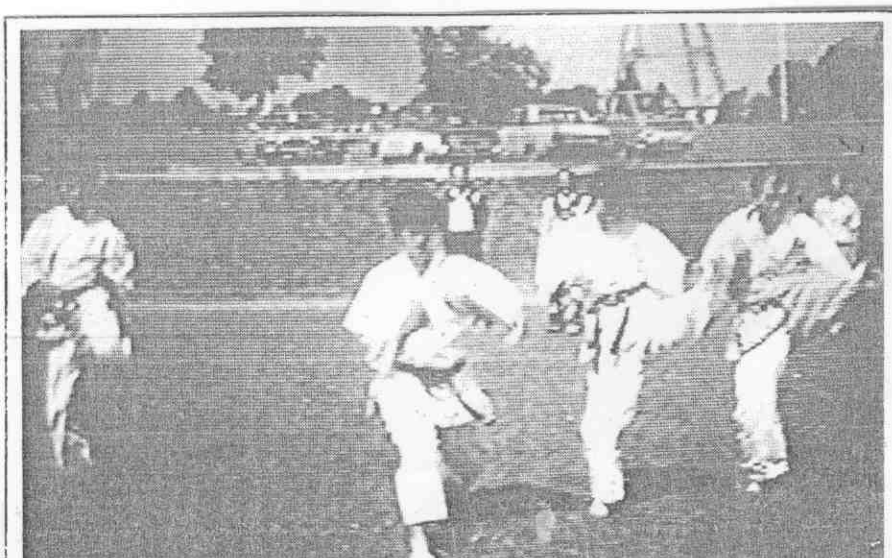

▲中華世運會代表團空手道選手姚麗、（一左）月美朱、（二左）圓桂王、（二右）教在，下指導練習前賽作準備。於前村草坪，政輝蕭（右）星面畫（本報記者郭肇輝攝自視華衛）