49183

國立台灣體育學院圖書館剪輯資料

分類 田徑　來源 民生報　日期 751029　版面 二版

一國全新刷高跳 躍一空騰瓊爲武

錄紀球鏈寫改 擲一力奮盛堂侯

一第得項七子女 分5067華淑王

田徑

【本報區運採訪團高雄訊】等了三天，台灣區運田徑賽終於出現了兩項全國紀錄，武為瓊先在女子跳高締造一公尺八四新紀錄，接著侯堂盛以六十公尺八二也改寫了他自己保持的全國紀錄。

代表嘉義市出賽的侯堂盛，於第四次擲時，因為有攝影記者趨近搶鏡頭裁判出聲制止，但侯堂盛已經停不住，一出手，經丈量居然是六十公尺三四，比原全國紀錄只少兩公分。

第五次試擲，侯堂盛奮力一擲，終於打破了他去年區運所創的全國紀錄。

目前就讀輔大四年級的侯堂盛說，自六月以來，吳錦雲教練協助他練習改正閉目旋轉的舊習，改為注視定點，效果很好，練習時便經常有六十三公尺左右成績。

武為瓊自一公尺六五起跳，一躍而過，一公尺六八「派司」，一公尺七一又一躍而過篤定得冠軍，接著一公尺七四又順利過關，一公尺七八第二次躍過，這時她已打破自己保持的大會紀錄。

大家都認為武為瓊下一個高度會是一公尺八四，但她審慎地選擇了一公尺八二，先求破自己的個人紀錄。這時跳高已成為全場的焦點，武為瓊過得乾淨俐落，觀眾報以熱烈的掌聲。

接著一公尺八四，第一跳她的起跳點太遠，沒有成功，第二次橫竿抖了兩下又停了，武為瓊連忙翻身下了海棉墊，高興地面向她父母所站的觀眾席，舉手作勝利狀。

她再試跳一公尺八六，可惜三跳均未成功。

昨天的另一項決賽，苗縣王淑華五〇六七分與宜縣許惠英五〇二六分，均打破大會紀錄。就讀德光女中的許惠英，成為我國第六位超越五千分的選手，她和王淑華聯袂參加亞青賽，都有得獎牌希望。

男子十項運動昨天賽完五項，古金水以三七〇五分領先，他因為坐骨神經痛一度決定放棄區運十項，但為團體成績還是不得不出場。南投縣許志明三六一七分，新竹市彭煥樹三六一六分緊追於後。

田徑今天進行最後一天賽程，男女馬拉松定上午六時起跑。

嘉義縣鏈球選手侯堂盛，以六十公尺八二打破全國紀錄。（右圖）擲球姿勢，（左圖）破紀錄後興奮的跳起來。（本報區運攝影小組攝）

田徑決賽成績

●女子跳高

①武為瓊（苗縣）一公尺八四
②蘇瓊月（中縣）一公尺六八
③顏桂花（高南）一公尺六八
④郭桂芬（南市）一公尺六八
⑤楊倩倩（桃縣）一公尺六五
⑥蔡佩玲（南縣）一公尺六五

●男子鏈球

①侯堂盛（嘉市）六十公尺八二
②吳子和（嘉市）五十五公尺四十
③丁聖堯（北縣）五十四公尺五八
④陳維儒（屏縣）五十二公尺八二
⑤洪進財（基市）五十公尺八四
⑥劉金台（桃縣）四十七公尺三二

●女子七項運動

①王淑華（苗縣）五〇六七分
②許惠英（宜縣）五〇二六分
③許瓊美（嘉縣）四八三二分
④花素蘭（彰縣）四五九五分
⑤紀玲玲（中縣）四二三四分

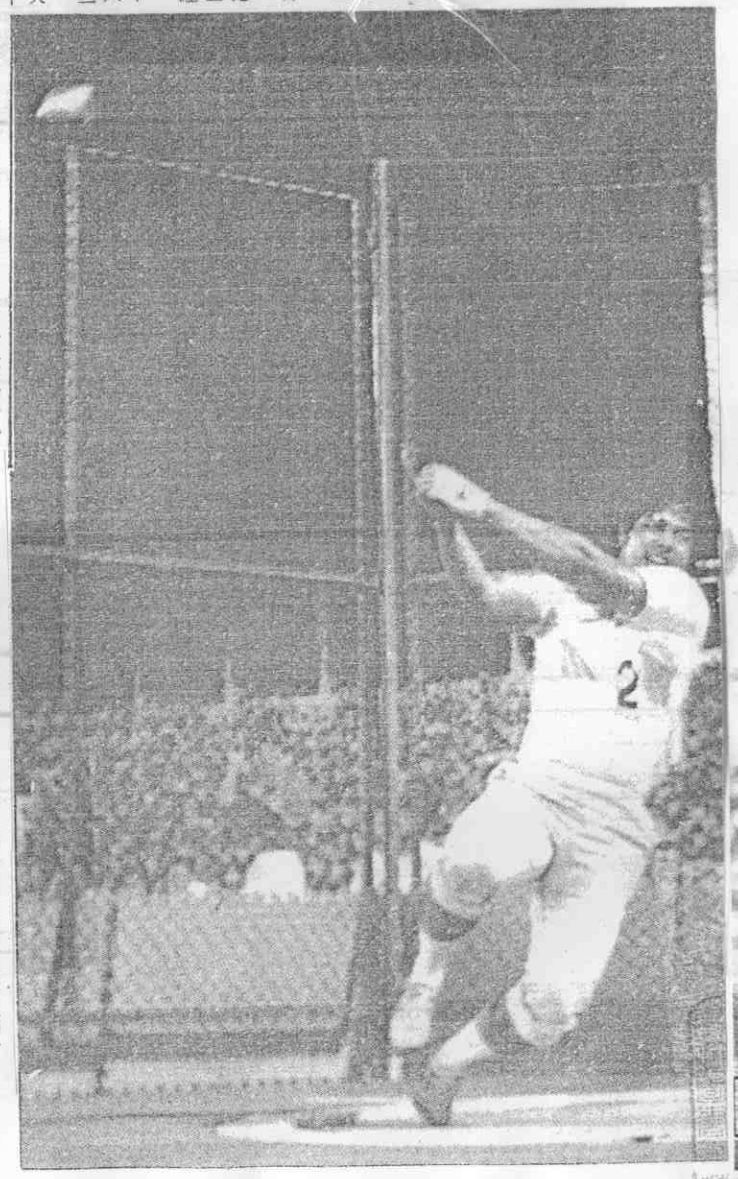

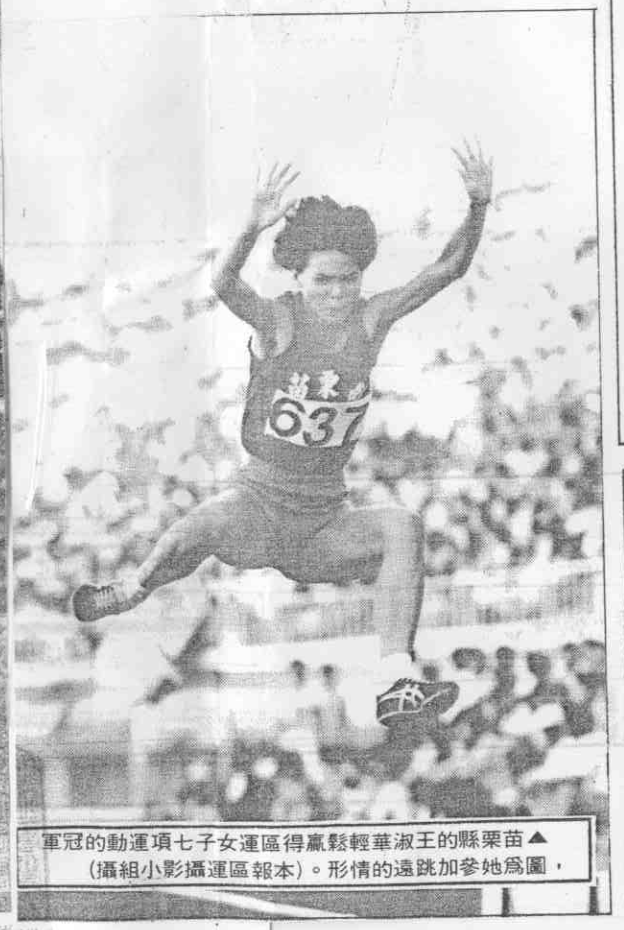

▲苗栗縣的王淑華輕鬆得贏得七子女運區冠軍的動運項，圖為她加參跳遠的形情（本報區運攝影小組）

跳破紀錄・父老沾光

苗縣將爲武爲瓊塑銅像

【本報區運採訪團高雄訊】苗栗縣田徑委員會主任委員戴元康表示，苗栗縣將會為武為瓊塑像，與聳立在縣立體育場的紀政銅像並排，以資表揚。

戴元康說，去年武為瓊贏得亞洲田徑賽銅牌時，苗栗縣政府就有這個意思，是他建議等破了全國紀錄再說。

武為瓊破這個全國紀錄，除了中正獎章十萬元，田徑協會獎勵辦法四萬元，雷克坦跑道廠家帝相公司一萬外，苗栗縣政府至少還會給五萬元獎勵。

武爲瓊如願跳過一八四・下一目標一八七

久等的這一刻・終於來到！

風雲人物

等待了許久，武為瓊卻在不被看好的時刻，以一公尺八四打破女子跳高全國紀錄。

原是苗栗大倫國中壘球一壘手的武為瓊，為楊金光老師發掘，在中學運會嶄露頭角後，一直就被寄以厚望。在台中家商教練林錦明指導下，武為瓊成為國內數一數二的跳高女將；升上輔大體育系經過吳錦雲教練指導，她成為全國紀錄保持人劉燕秋的接棒人，近兩年幾乎每次出賽，大家都等著看她破全國紀錄。

雙十年華的武為瓊，一七〇公分的修長身材，和秀麗的臉龐，不管在父母、師長和田徑迷心目中都是「天之驕女」。但她向來對自己不是很有信心，直到去年跳過一公尺八一，贏得亞洲田徑賽銅牌，她才開始認為自己實力足以破全國。

自印尼返國，區運之後進入冬季訓練期，在陳定雄教練指導下的體能訓練，增強了武為瓊最弱的肌肉，體重卻也暴增了四公斤。今年的比賽，成績一直在一公尺七五左右，武為瓊既焦慮，又灰心。

暑訓結束返輔大，吳錦雲教練以飲食控制把武為瓊的體重降回五十三公斤；並改正武為瓊以往起跳後尚未到最高點手就提起來的缺點，武為瓊又恢復了信心。

到高雄以後，武為瓊除了練習、吃飯，幾乎足不出戶，前天晚上她就已經構想好晉升的高度：如果過了一公尺七八，先跳一公尺八二破個人紀錄，再試一公尺八四破全國。——結果一切照計畫完成，太美了！

跳過一公尺八四後，武為瓊第一個想到的就是她的父母。這時站在看台觀眾群中的她父親武立生、母親王月霞及弟弟更是激動，過去武為瓊在國內每一次比賽，他們都到現場去為愛女加油，等這一刻也很久了。

打破了全國紀錄，武為瓊的下一個目標是一公尺八七奧運明年選拔標準。

本報記者 呂美娟

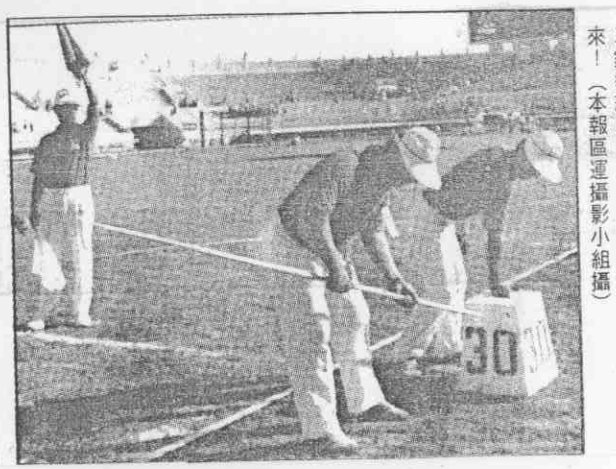

◀王淑華擲標槍，正中卅公尺的標示台，三鐵教練郭爍星費了好大的勁兒才把它拔起來！（本報區運攝影小組攝）