42548
國立台灣體育學院圖書館剪輯資料
分類 棒球 來源 民生報 日期 780914 版面 四版

亞洲杯棒球賽

中華健兒馬不停蹄忙操兵



張耀騰傷腳 不影響上陣

【本報特派記者高正源漢城十三日電】前來參加第十五屆亞洲杯棒球錦標賽的中華成棒代表隊，上午練球時，張耀騰的右腳踝不慎被球棒打傷，所幸並不嚴重。

中華隊今天上午九時至下午一時卅分，在農協棒球場練球，陳威成練習打擊時，因力道過猛球棒脫手而出，擊中在旁與總教練李來發談話的張耀騰，雖有紅腫，但應不致影響到他在十六日出場比賽。

李來發表示，目前整隊的狀況比洲際杯時理想，打擊狀況比當時好，而且球員的心情也比較安定下來，所以在本屆大會將全力一拚。

投手教練徐生明表示，投手群以林朝煌、郭李建夫及蔡明宏三位較好，郭李建夫在左營集訓時體重降得太快，以致體力無法恢復，球速受了影響，已提醒郭李建夫此一現象，希望他在比賽前能調整過來。

全國棒協理事長唐盼盼、總幹事陳懷玦及執行秘書劉思遠，於今天下午到達漢城，並帶來大批月餅，明天晚上六時將在選手村奧林匹克飯店與全體共度中秋節。

由於中秋節是韓國的一個大節日，大會工作人員明天都休息，十五日將接連召開亞洲聯盟會議及領隊會議。

日本隊與關島隊在今天分別抵達漢城，大陸與印度隊將於明天到達。

中華隊明天上午將再度到農協棒球場練球，但時間將不長，以便讓司機能提早回家過中秋節。

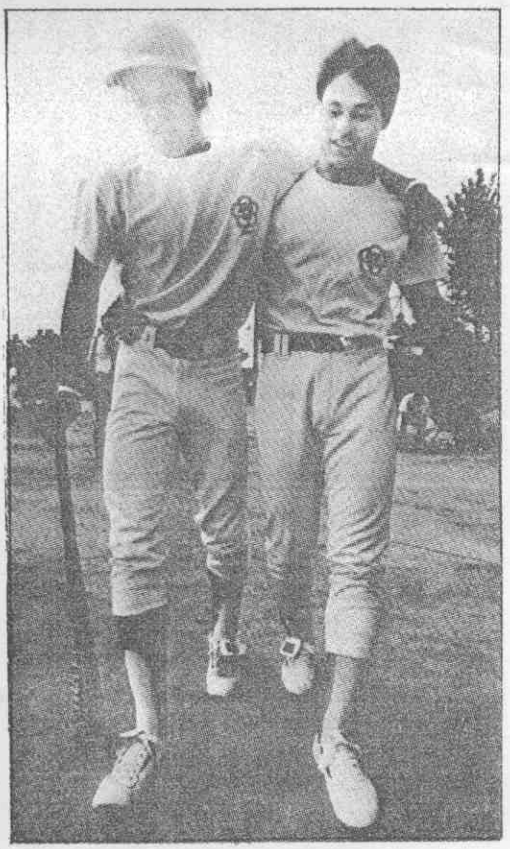

➡中華成棒隊的張耀騰（左），被陳威成脫手的球棒擊中後，陳威成立即扶他到場邊休息。（林秀明漢城傳真）

亞洲杯棒球賽實力分析(一)

中華隊衛冕・任務不輕鬆

強投把關頭號勁敵是日韓

步步為營不能下錯一着棋

本報特派記者 高正源

●肩負衛冕任務的中華成棒代表隊，想達成任務並不容易，但在只有中、日、韓三強鼎立的情況下，擊敗日、韓其中一隊，以爭取第二名席次，應是全體的目標。

本屆比賽，大陸、關島、印度及菲律賓隊因實力較差，仍不足與中、日、韓三強爭勝，所以單循環廿一場比賽中，決勝負的三戰是十九日中日之戰，廿一日中韓之戰及廿三日韓日之戰。

中華隊在對日本及韓國兩戰，想求取勝利，關鍵將在投手的表現，而目前投手群，郭李建夫、林朝煌、蔡明宏、林光宏、陳炫琦五位投手，以前三位近況最好，而要應付日、韓兩戰，三位投手若能發揮水準，要贏其中一場，應有可能。

在剛結束的波多黎各洲際杯，中華隊以一比十敗給日本，〇比十敗給韓國，可說不但投手壓制不住他們的打擊，連打擊都受制於他們的投手。

經過兩個星期的調整，據總教練李來發表示，打擊群的戰力已有進步，所以在戰法及調度有別於洲際杯的情況下，中華隊仍有所作為。

洲際杯中華隊所面臨的都是強硬對手，在投手調度上，下錯一步棋就影響到全局，但亞洲杯不一樣，中華隊的目標只有日、韓兩隊，且兩戰之間，中華隊有一天休息的時間，所以郭李建夫、林朝煌、蔡明宏可全力投入在這兩場比賽。

在日、韓之間的選擇，由於日本隊實力最強，所以中華隊應把目標放在擊敗韓國隊，但因中華隊先戰日本，才戰韓國，所以在佈局上較有彈性，對日本之戰仍須全力對付，只要有贏球的機會，就必須充份掌握住，中華隊若能擊敗日本隊，就大為提高衛冕的機會。