29950

國立台灣體育學院圖書館剪輯資料

分類 奧運 來源 民生報 日期 810726 版面 九版

奧運棒球 巴城可觀乎

84年奧運的觀衆是歷來最高紀錄，這屆賽會比賽場次增一倍，再創新猷的可能性令人矚目。

1984年洛杉磯奧運棒球賽在道奇球場舉行，締造38萬5000人的最多觀衆紀錄。

本報資料照片

記者 陳筱玉／報導

●1956年澳洲墨爾鉢奧運會，一場棒球表演賽曾吸引14萬名觀眾，在金氏紀錄留下一筆，今年巴塞隆納奧運是棒球登上奧運舞台88年以來，首次成為正式比賽的里程碑，參加隊數8隊，將舉行32場比賽，為歷屆之冠，至於觀眾總人數是否也能突破1984年美國洛杉磯奧運所締造的38萬5000人，成為歷屆之冠？球迷且拭目以待。

棒球賽第一次登上奧運舞台是在1904年的美國聖路易奧運，當時美國棒壇的前輩們已頗有眼光地看到，百年之後職業球員可名正言順的參加奧運，因此第一支美國奧運棒球隊竟是聖路易職棒隊。

那屆只有兩支隊伍參加，當然是表演賽，既無獎牌也無獎杯，美國的對手是英國明星隊，結果如何？棒球史上，只有美國獲勝的記載，倒是美國有個棒球記者曾在一篇報導中輕描淡寫地說：「觀眾看得打瞌睡，球員賽後灰頭土臉。」

1912年，瑞典斯德哥爾摩奧運會，美國棒球隊再度重登「表演」舞台，仍是只有兩支隊伍參加，只舉行一場比賽，誰贏，美國？有多少人去看？瑞典記者敲著木拖板說：「莫宰羊！」

然而到1936年，德國柏林奧運，棒球賽三度獻身表演，美國仍是參加的元老國，那屆雖只比賽一場，但有12萬5000名觀眾。

最「悲壯」的一次奧運棒球表演賽發生在1952年芬蘭赫爾新基奧運會，仍是兩隊參加，美國是當然的基本球隊，兩場比賽，現場觀眾總共只有4000人。

但二次世界大戰後，棒球賽在奧運會的聲勢突然暴漲，1956年在澳洲墨爾鉢，一場比賽寫下14萬人的金氏紀錄。洛杉磯奧運，16場比賽有38萬5000人參觀，漢城奧運，16場比賽有24萬名觀眾。

今年，是棒球第九度登上奧運舞台，8隊參加，預賽單循環打28場，決賽四場，共32場，每場觀眾只要超過一萬人，即可能打破洛杉磯奧運的觀眾人數紀錄。

問題在於「愛死鬥牛」的西班牙群眾，是否願意拋開「血腥」場面，看看較不具衝突性的棒球賽？就要看國際奧會的「和平競技」宣傳是否能在西班牙喚起民族自覺了。

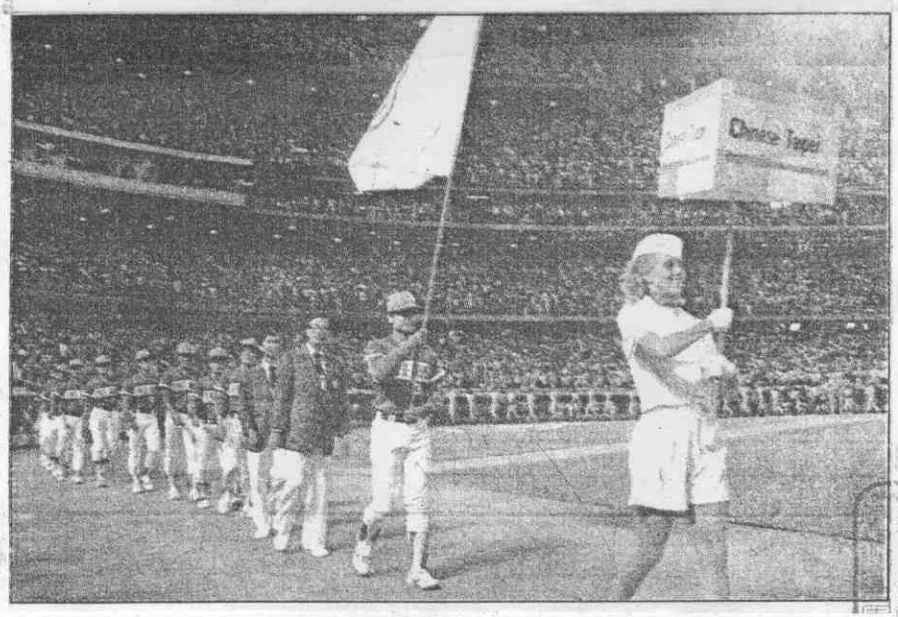

國立台灣體育學院圖書館藏