42841

國立台灣體育學院圖書館剪輯資料

分類 高爾夫 來源 民生報 日期 781006 版面 三版

國慶杯高球總決賽

各球場英精揮桿對決

先領桿73以同 鵬澤張、山旻楊、煌啓蔡、德文呂

【本報訊】七十八年國慶杯高爾夫總決賽，昨天在林口球場展開第一回合，青年男子組競爭激烈，呂文德、蔡啟煌、楊旻山、張澤鵬四人，以七十三桿共同領先。

這項比賽今天進行最後一天競技，中華民國高爾夫協會理事長陳重光，與大會執行長李克竣將共同主持頒獎。

國慶杯是國內規模最大的業餘高球賽，分別在北、中、南三區預賽，錄取一百四十五位好手參加決賽。

青年男、女組皆為各球場培植的高手，競爭最激烈，昨天前九洞表現最佳的是呂文德，打完十三洞仍低於標準一桿，可惜十四洞「柏忌」，而失去單獨領先的優勢。

昨天各組領先情形為：

青年男子組——七十三桿呂文德、蔡啟煌、楊旻山、張澤鵬、七十四桿黃志浪、七十五桿林添順、何椿鎰、賴盈助。

青年女子組——七十九桿趙高政、丙組九十一桿陳雪豔及陳清美。

社男甲組——七十四桿王慶得、七十七桿石添進。社男乙組——七十九桿趙高政、丙組九十一桿陳雪豔及陳清美。

社男丁組八十八桿蔡文英、八十一桿祿。社男丁組八十八李玉惠、八十二桿黃慧芳、王美雲。

社男甲組——七十鄭誠敬。女子甲乙組八十桿李蔡麗華、八桿朱寵助。少男甲乙組七十五桿高柏松、八十桿黃建良。社男丙組八十三桿黃瑞祿。

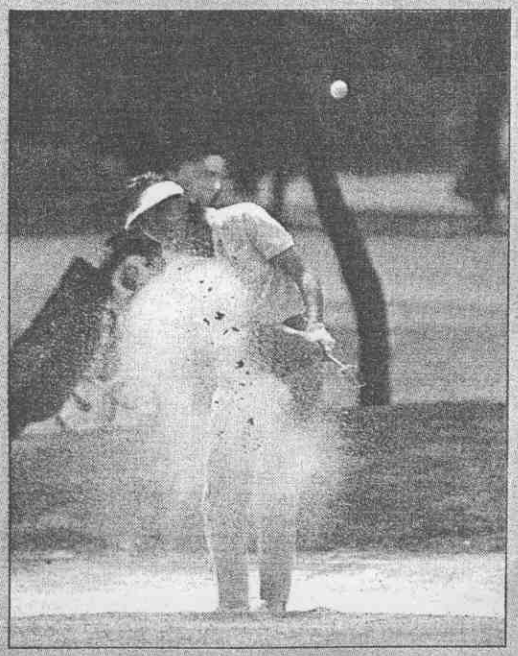

➡黃慧芳昨天出入沙坑頻繁，成績受影響。（黃育仁攝）

在昨天德文呂賽球高杯慶國⬆。球救坑沙洞四十第，珠鳳張手名餘業組甲子女⬅。情表喜欣的洞進桿推長（黃育仁攝）

臺灣體育學院圖書館藏