70775

國立臺灣體育大學圖書館剪輯資料

分類 籃球 來源 中國時報 日期 9.9 11.02 版面 C三版

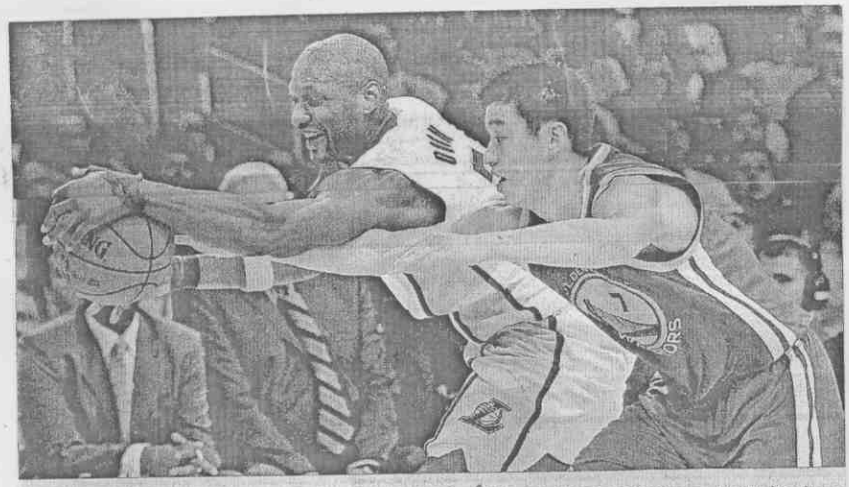

▲台裔美籍球員林書豪（右）與湖人隊的歐登爭搶籃球，此役林書豪有4次抄截。（美聯社）

林書豪4抄截 得分也開張

黃及人／綜合報導

盡管勇士以83比107慘遭湖人屠殺，中止開幕2連勝，但拜柯瑞受傷缺陣所賜，林書豪上場16分10秒，拿下2分、1籃板、3助攻與4抄截，雖有5次犯規，卻是零失誤，儼然上演「抄截秀」！

林書豪稱職的替補表現，讓總教練斯馬特都不禁表示，「我們在『小林』林書豪身上看到不少好訊息，他替補上場，有效把自己工作做好，我們其他部分球員表現也還不錯。」

眼看雙方差距已到18分，斯馬特在下半場開始才38秒，就把林書豪換上場，他隨即掌握空檔跳投機會，卻遭保羅蓋索火鍋伺候，給這名來自哈佛的華裔美籍菜鳥一次震撼教育。

林書豪心情未受影響，雖因防守過於積極，導致接連犯規，他卻先後抄到布萊恩、蓋索、歐登及布雷克等湖人球員的球，表現初生之犢不畏虎精神，控衛擅長的傳球助攻當然也難不倒他。

值得林書豪紀念的NBA生涯第1分，出現在第3節還剩4分59秒，威廉斯抄截成功，馬上傳給萊特跑快攻，林書豪也從一旁跟上，萊特並不貪功，回身把球傳給林書豪輕鬆上籃取分。

林書豪精采的攻守，讓勇士發動12比1攻勢，一度縮小差距到13分，可惜湖人應變很快，重新靠蓋索、歐登攜手擴大差距到20分以上，但林書豪的亮眼演出，已留給洛杉磯球迷深刻印象。

聖荷西信使報專欄作家羅利德生的文中提到，斯馬特派上林書豪對付速度較慢的費許是正確調度，畢竟在客場作戰，少了主場球迷瘋狂加油聲浪，對林書豪反而是很棒的成長機會。

羅利德生更認為，林書豪判斷對方傳球路線相當精確，防守參與度令人驚奇，進攻也能順利到位，特別是在快攻方面，雖然他的投籃表現不佳，可是勇士並不需要他擔任主要得分手，只要他繼續保持積極的攻守態度，未來上場時間必定能增加。