39493

國立台灣體育學院圖書館剪輯資料

分類 柔道 來源 民生報 日期 780114 版面 五版

《正力杯國際大專柔道賽》

日本氣盛技強 囊括首日金牌

海峽兩岸歷史性交手 中華一比三落敗

【本報記者鄭清煌台北—東京十三日電話採訪】國際柔道界今年第一個盛會——正力杯國際大專柔道賽今天在日本武道館揭幕，地主隊氣勢銳不可擋，囊括首日個人第一、三、五級和團體賽金牌，海峽兩岸選手在團體賽中作歷史性交手，大陸隊技高一籌以三比一獲勝。

第七屆正力杯邀請賽共有中華、大陸、美、韓、日、蘇聯……等全球十八個柔道強國參加，我國首度獲邀即在團體賽首役與大陸隊碰頭；中華隊排出先鋒林孟儒、次鋒羅友維、中堅張百銳、副將邱恆安、主將王銘傳的最佳陣容應戰，結果除林孟儒小內割「有效」拔得頭籌外，羅、張、邱三人體能、技術不如大陸選手，分別以半勝、一勝、半勝落敗，由大陸隊贏走團體賽較技的首場勝利。

個人賽部分，我國王建升、茹向弘、張傑參加第一、三、五級比賽，王建升、張傑籤運不佳，首役即遭遇該級金牌選手慘遭淘汰。

六十公斤級比賽的冠亞軍由日本的今川與村上包辦；澳洲的維格萊恩與日本的丸山並列第三。

七十一公斤級比賽，日本的古賀擊敗酒井奪得冠軍，第三名由日本選手德安及天本並列。

八十六公斤級比賽，日本選手山本擊敗東德的羅本斯坦贏得冠軍，第三名由蘇聯的謝斯塔科夫及日本的小林並列。

在團體比賽部份，日本隊奪得這項比賽的團體冠軍，英國和東德並列第三。

今天繼續進行二、四、六、七及無限量級個人比賽，我國派出奧運國手蔡侑潭、邱恆安和林世明、王銘傳、梁朝豐五人角逐，教練張守忠表示林世明籤運不錯，明天先遭遇埃及、匈牙利選手，如果順利獲勝過關，可望躋進前四強，蔡侑潭、邱恆安兩人近況甚佳，也有創造佳績的機會。

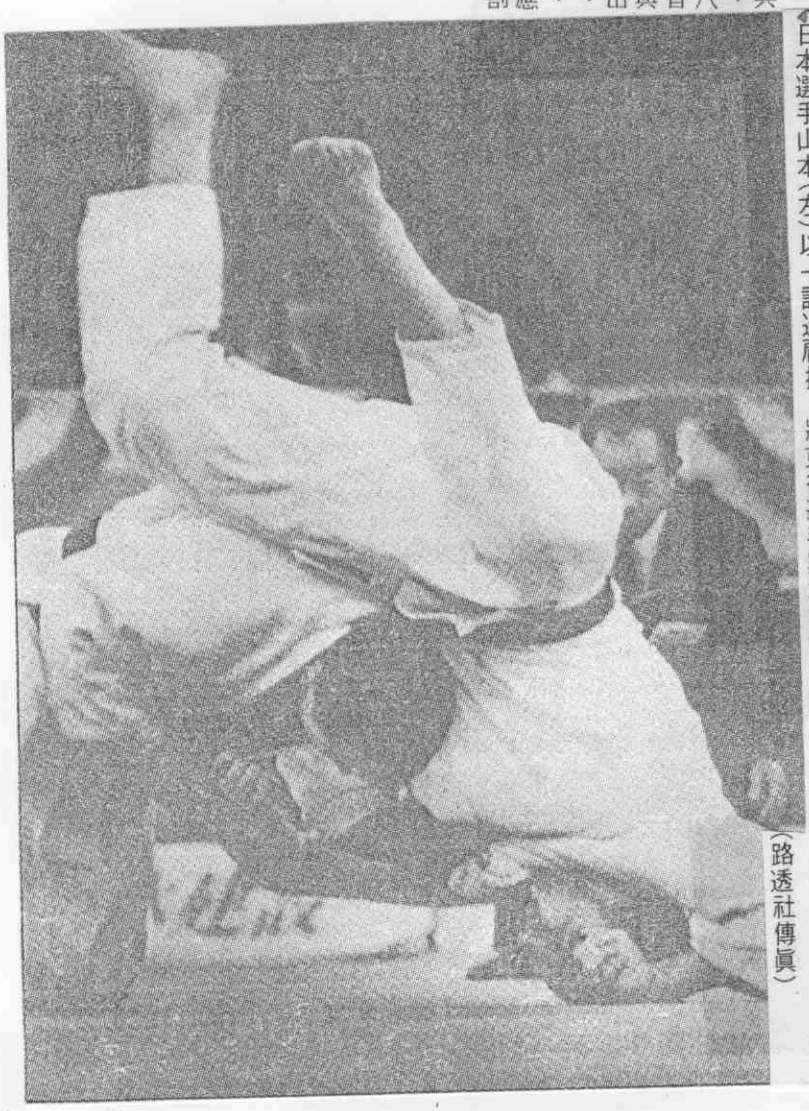

日本選手山本（左）以一記過肩摔，將東德選手羅本斯坦摔倒在地，贏得八十六公斤級冠軍。（路透社傳真）