47334

國立台灣體育學院圖書館剪輯資料

分類 水上活動 來源 民生報 日期 760601 版面 四版

中正杯 龍舟賽

冠軍對決冤家路窄 弘通力保社男王座

多組戰況差之毫秒 景美區隊獲總統獎

【本報訊】台北市中正杯龍舟賽，昨天下午決賽階段一片旗海狂揮舞，喧音、爆竹和加油聲震天價響，數十名警察隔開兩邊情緒激昂的啦啦隊，夾岸擠得水洩不通的數萬名觀眾則屏息凝看社男組的冠軍對決，弘通在激戰四回合後以零點三九秒的差距險勝巨東，保住王冠。

前天以零點七秒遭弘通打落敗部的巨東，昨天陸續打敗四季潛泳、碧潭早泳和合立而晉級敗部冠軍，不過與合立一戰形同鬧劇，兩隊在賽前即在水域上握手言歡，賽時更是談笑用兵，創下男子組單趟兩分多鐘的最差成績。

「保送」晉級的巨東先勝弘通一場，按大會規定加賽一場後，弘通在力挽狂瀾下保住廿多年來的社男冠軍頭銜，同時創下大會單趟一分十八秒二二的紀錄。

類似這種差之毫秒的戰況，社女組后座爭奪戰也如出一轍，首度組隊的四季潛泳也在驚濤駭浪中力取去年冠軍教育局，兩趟成績總和的差距僅零點二二秒，是所有參賽隊交戰中差距最少的兩場之一。

另一場相同時間差的兩隊，是後備軍人組北區與西區之戰。其他差距極微的比賽，有社男碧潭早泳勝碧潭零點六八秒，社女組師大國語克北體零點六一、國際組密西西比紅打敗香港四季游泳零點四五秒，以及高女組能仁贏稻江零點三秒。賽況激烈可見一斑。

最後總統獎和副總統獎，分別由行政組景美和社女組四季潛泳贏得。

總計三天兩百廿七場的比賽名次是，社男組：①弘通，②巨東，③合立，④碧潭早泳，⑤四季潛泳，⑥北體；社女組：①四季潛泳，②教育局，③師大國語中心，④澳洲弗曼濤，⑤遠東建設，⑥中央信託局；行政區組：①景美，②永和，③新店，④城中，⑤南港，⑥大安，⑦松山；國際組：①澳洲袋熊，②日本水俣，③師大國語中心，④美國密西西比藍，⑤日本祈隊，⑥弗曼濤，⑦香港水上救生，⑧密西西比紅；機關組：①教育局，②自來水處，③中央信託局；後備軍人組：①北區，②西區，③東區；高男組：①稻江，②開南，③雅禮；高女組：①能仁，②稻江，③育達。

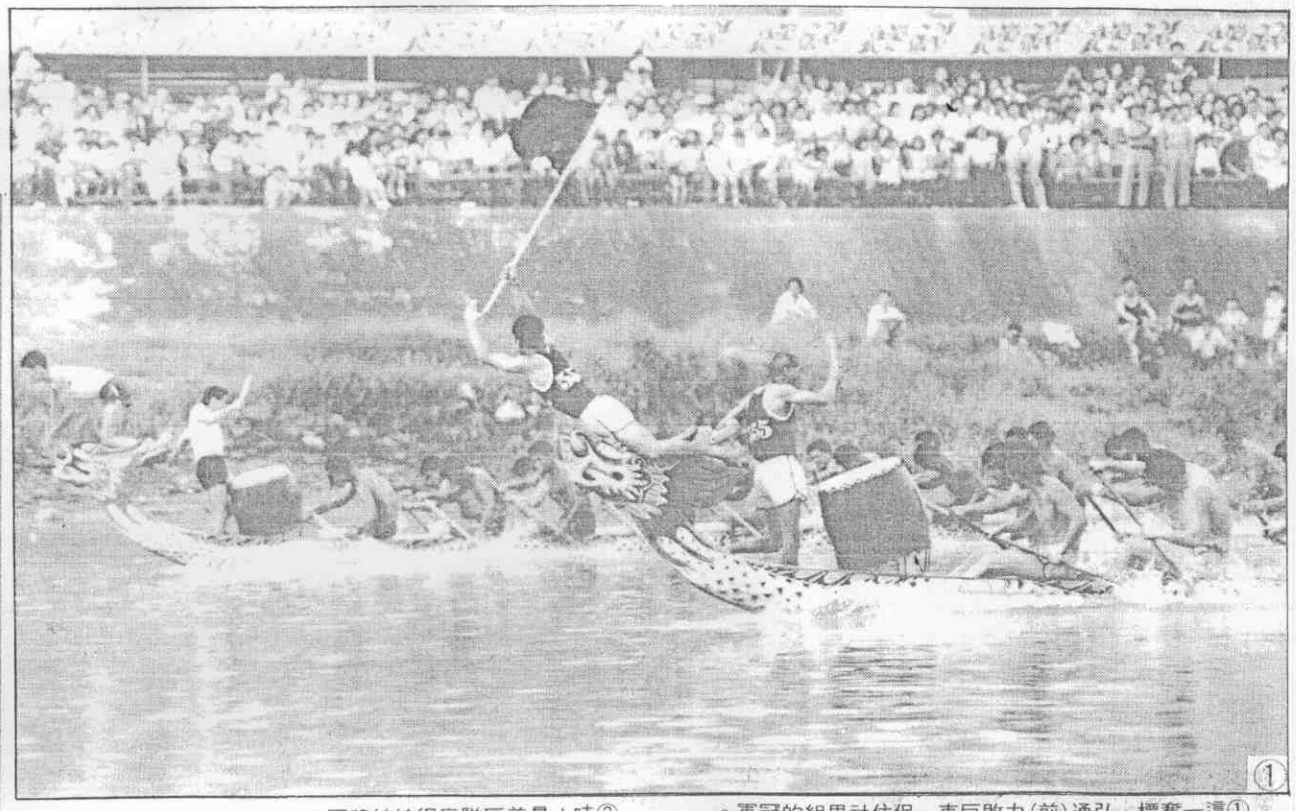

①

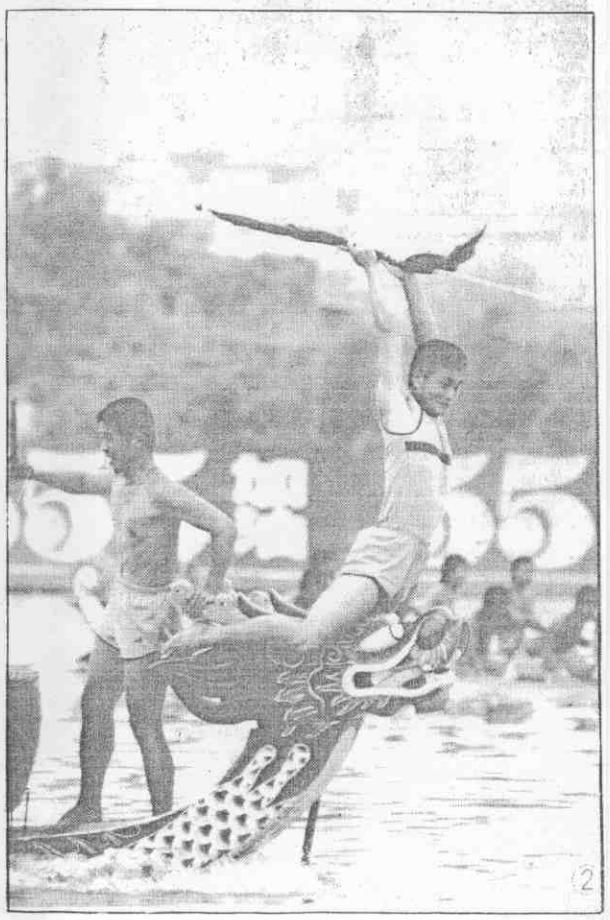

②

③

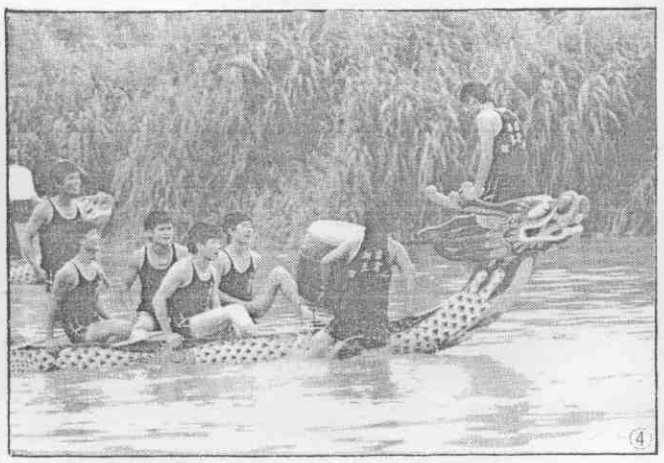

④

。軍冠的組男社住保，東巨敗力(前)通弘，標奪一這①
時舟龍划，比對白黑色膚的手鼓和手標奪心中文語國大師③
。力協心同是却
！了獎統總得贏隊區美景！哇②
番一鬧嬉水下得樂手鼓立合，仗「水放」是正反役一東巨對④
。
(攝明壽楊　者記報本)