70702

國立臺灣體育大學圖書館剪輯資料

分類 籃球 來源 中國時報 日期 99.10.06 版面 C三版

頂住沉重壓力 我克港晉級

亞洲大學籃賽 中華打得綁手綁腳 賴國維適時發揮火力

黃邱倫／桃園報導

比賽尚未開打就帶著5分落後上場的中華隊，或許是壓力纏身，球員打來綁手綁腳，直到賴國維於決勝節砍進12分，率領中華隊75比68逆襲香港，奪得分組冠軍，今晚6點將在4強賽迎戰蒙古鐵騎。

打完前兩戰1勝1敗的中華隊，昨晚與香港之戰不但要贏，且勝分還得在5分以上才能晉級4強。此役，中華隊一開賽精神尚未集中即被香港隊連飆數記外線，一度落後達9分。「賽前已下達必勝令，但球員專注力不足，險些在自家門前栽跟斗。」中華隊教頭劉俊業表示。

替補進入代表隊的賴國維，昨日可說是中華隊的勝利英雄，他先在第3節終了前投進中場特大號三分球，緊接著第4節又砍進兩記三分彈，攻下全場最高21分。「那顆中線三分球是關鍵，一出手我就覺得會進，它讓我找回自信心，能後來居上擊敗香港真的很爽。」賴國維說。

中華、中國與香港在分組預賽同為2勝1敗，而且彼此互咬，但在比較得失分商率之後，中華隊排名第一，中國第二，香港飲恨出局。

對此結果，攻得15分、6助攻的香港隊主控梁民熊難掩失望表示，「賽前評估即使是輸，我們還是稍佔優勢，沒想到卻剛好輸7分，反倒是我們被淘汰。但實話說，你們的求勝心的確比我們強，輸球並不意外。」

驚險晉級之後，劉俊業臉上並未露出喜悅之情，「整場比賽打得太難看，我氣得破口大罵，如果還是這樣表現的話，我要踹人囉！莫名其妙的失誤太多了，只有最後兩分鐘打得還可以，這是4強賽之後必須改進的地方。」

今晚4強戰迎戰蒙古

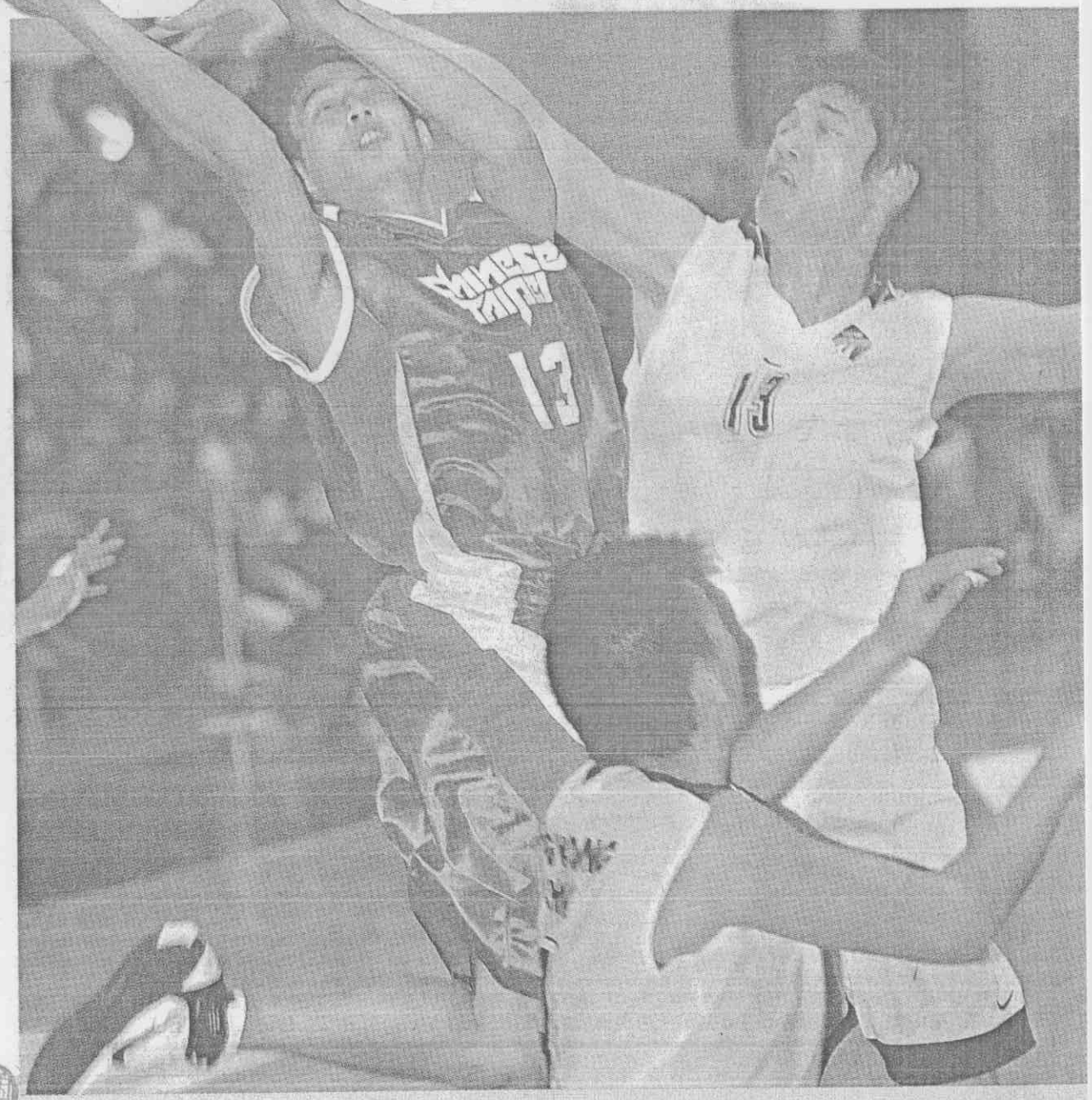

身段柔軟

▲亞洲大學籃球賽中華與香港之戰，中華隊林韋翰（左）帶球上籃得分，香港隊莫家俊（右）防守不及。（季志翔攝）

國立臺灣體育大學圖書館剪輯資料