46742

國立台灣體育學院圖書館剪輯資料

分類 殘障運動會 來源 民生報 日期 771225 版面 十七版

大家來加油 殘障顯身手

屏縣炬光運動會 昨天揭幕

三百多位選手參賽・推輪拄杖各有千秋

圖文：陳淑玲　劉盛興

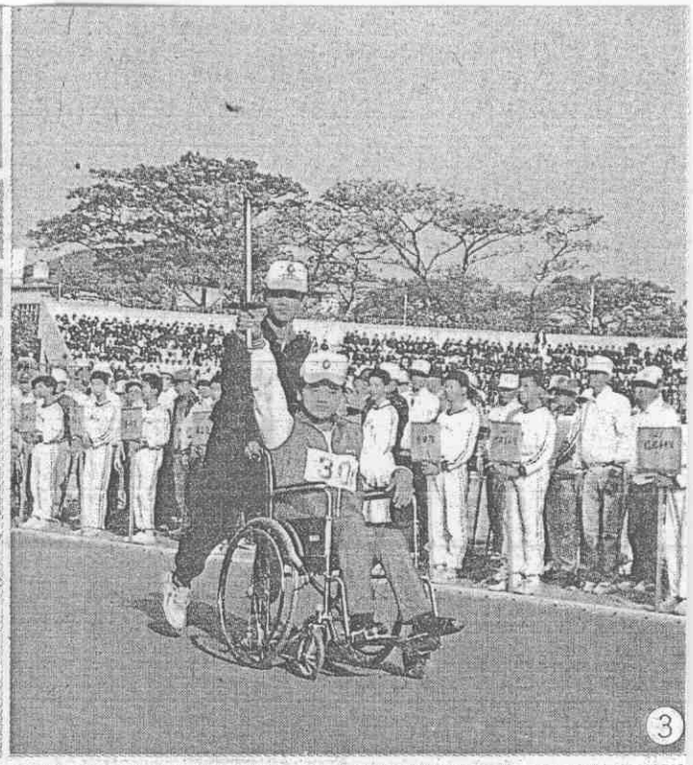

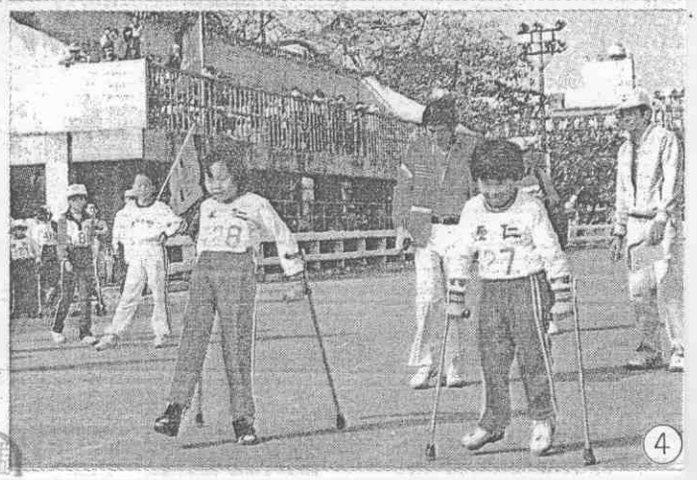

【屏東訊】屏東縣為配合「殘障福利週」而舉辦的七十七年炬光運動會，昨天上午八時三十分在縣立體育場揭開序幕，三百多位來自全縣各國中、小和智障機構的殘障選手，在一片加油聲中，賣力的演出一場別開生面的運動競技，場面溫馨感人。

昨天上午，屏東初冬的太陽暖洋洋灑下，氣候清爽宜人，在樂隊帶領下，三百多位殘障選手，有的手推輪椅，有的雙側支杖，有的手舞足蹈，在護理人員陪侍下魚貫進場，明正國中肢障學生陳進雄，一手推輪椅，一手持聖火，在歡呼聲中，點燃了焰火，和平鴿、五彩汽球更將會場粧點得亮麗多彩。

縣長施孟雄在致詞中勉勵「弱勢團體」的殘障同胞，能夠袪除心理障礙，在陽光下放懷抒展。

內埔鄉兩位雙下肢障的選手龔福春、林明德，一早就騎著改裝車，由內埔鄉一步步地騎到屏東市來，在經過內心一番激烈掙扎後，此刻也坦然面對人群，躍躍欲試。

九點開始，視聽覺障礙、肢體障礙、智能不足者的推鉛球、立定跳遠、飛盤擲遠、射箭、壘球擲遠、競走、快跑、接力……一一登場。其中，社女、社男桌球單打陳慶齡和張英傑，都因沒有對手過招，不戰而勝。

在飛盤擲準時，裁判體貼「女性」，特別將六公尺遠的標準目標距離；移前為四公尺；由於許多選手都是第一次上場，主辦的明正國中服務同學，都熱心的臨場指導一手，為選手吆喝加油，自然流露出關愛之情。

眼盲的屏工學生高月惠，單打獨鬥，在鈴聲前導下，五十公尺聽音跑，以十三秒七五跑完全程；伯大尼的林志儒，飛盤擲遠一馬當先，歪頭側身用力一擲，認真賣力；而中重度智能不足小學童六十公尺決賽，起跑時小選手們或蹲或站，姿勢不一，衝刺時，左顧右盼，張口大笑，急壞了一旁的啦啦隊。

在大庭廣眾下，將自己的殘缺顯露出來，畢竟有些殘障同胞還不能適應，「臨陣怯場」的不在少數。縣府社會科表示，舉辦炬光運動會，主要在喚起社會大眾關懷、接納殘障同胞，也希望殘障人士都能積極走向人群。

●●●●●●●●●●●●●●●●●●

①運動員繞場一週，場面感人。②開幕儀式的「手語」翻譯頗具用心。③聖火繞場一週。④雖不良於行選手們仍奮力爭先。