

# 強高力弓

頁新史運奧我下寫 美芳賴

## 榜射神界世登名



、(左)美芳賴手箭女的岸兩峽海馬  
晉雙雙後賽複賽人個在天昨，君湘  
(真傳城漢報本) 美比妹雙  
。賽決準的天今加參將，級

# 破空一記 在此一箭

## 個人獎：賴芳美今天力爭射入八強 團體獎：中華女將希望濃厚

【本報漢城電】我國射擊女將賴芳美昨天連闖兩關，以第十一名躋身世界十二強，將參加今天上午展開的奧運女子射箭賽準決賽，並創下我國射擊選手在奧運史上的最佳名次。

劉碧瑜昨天上午以第十五名晉級複賽，下午以六分之差被淘汰。第三十四屆世界杯她曾以第十八名晉級複賽，結果也在這個階段受阻。

次賽從七十公尺、六十公尺、五十公尺射到三十公尺，每個距離九

支箭，每人分站一個靶，比賽的步調比預賽快得多，選手承受的壓力也更大。男、女次賽都是由二十四人淘汰成十八人晉級複賽，複賽再取十二名晉級準決賽。

賴芳美在次賽的成績及排名依序是：七十六分(十三名)、八十分(第五名)、七十三分(十四名)、八十三分(十七名)，積分三二二分，名列第十；劉碧瑜則以七十五、七十六、七十、八十五積分三〇六分名列第十五。

下午從三十公尺射起，賴芳美八十八分、劉碧瑜八十七分居第四、第八名；五十公尺剛射第二箭，劉碧瑜一時猶豫，射了兩分，成為她的致命傷；賴芳美也沒射好，兩人同時為七十一分。

六十公尺兩人又是同分一十八，積分佔第十二及十四位，情況吃緊。

關鍵性的七十公尺，賴芳美穩紮穩打，得了七十八分；劉碧瑜則只得七十二分，以積分三二〇落到十二名外。

她們兩人是嘉義家職、體育學院前後期的同學，賴芳美今夏以來狀況極佳，本來就被看好，教練認為以她的實力，準決賽射個三百三十分晉級決賽的可能性還是很大；手指受傷的劉碧瑜趁一天空檔休息，明天再拚團體賽，那是中華隊此行的主要目標。

第三十四屆世界杯時賴芳美個人賽在預賽就被淘汰，但在團體賽也有晉級局比賽經驗，不過相較之下，她覺得奧運還是緊張，要不是最後三箭射了十、十、九，她的心跳都要停止了！

準決賽之後將取男、女前八強，進行最後決戰。

大陸的馮湘君以第四名晉級複賽，再以第十名過關；他的隊友馮少棠則在次賽時便已淘汰。

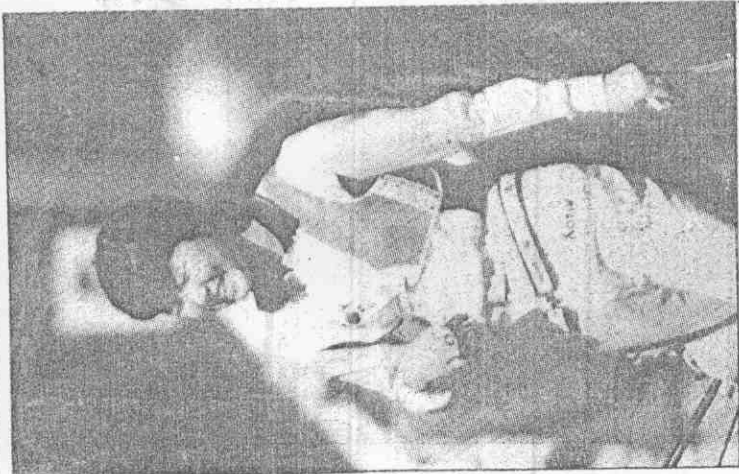

← 韓國射箭國寶金水寧，以排名第一晉級。  
(本報漢城傳真)